

**SUPER NOTA**  
**EVALUACION DE**  
**HABILIDADES**  
**SOCIALES Y DE**  
**PAREJA**  
**UNIDAD II**

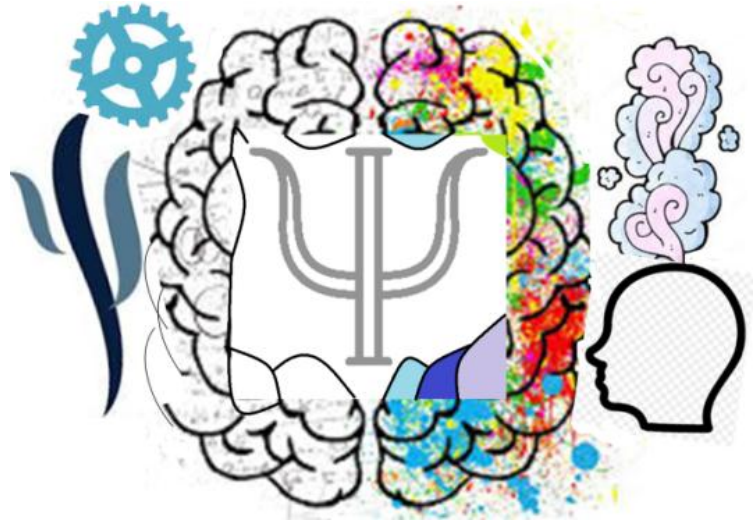

Evaluación Psicológica Clínica  
Dr. Rodolfo Batas Morales

**PRESENTA EL ALUMNO:**

**-Luis Ángel Flores Herrera**

**GRUPO, CUATRIMESTRE y MODALIDAD:**

**6°. Cuatrimestre "A" Psicología Escolarizado**

**COMITAN DE DOMINGUEZ, CHIAPAS**

**26 DE JUNIO DEL 2020**

# EVALUACION DE HABILIDADES SOCIALES Y DE PAREJA



## Relaciones sociales satisfactorias

Desempeño exitoso y saludable



Relaciones afectivas cercanas y sociales

Abordaje en disciplinas humanas

Desarrollo de habilidades sociales

Relacionamiento eficaz



## HHSS

Manifiestan actitudes, deseos, opiniones o derechos de una situación

Respeto a la expresion conductual

Modelo comportamental y analisis de la conducta



## Inteligencia Emocional

Capacidad para percibir, utilizar, comprender y manejar las emociones propias y de los demás.



## Desempeño de competencia social

- .-Autosuficiencia social
- .-Capacidad de organizacion
- .-Aporte significativo



## **Bibliografía**

Morales, D. R. (s.f.). *Evaluacion Psicologica Clinica*. Comitan de Dominguez, Chiapas: UDS, antologias de apoyo escolar.