



Nombre del alumno: Jocelyn Alexia  
Pérez Flores

Nombre del profesor: Rodolfo  
Bataz Morales

Nombre del trabajo: super nota  
Materia: evaluación psicología  
clínica

Grado: 6to. Cuatrimestre

Grupo: A

Comitán de Domínguez Chiapas  
a 04 de junio de 2020

# Análisis funcional de la conducta en casos clínicos.



Identifica las relaciones entre conductas, antecedentes y consecuencias.

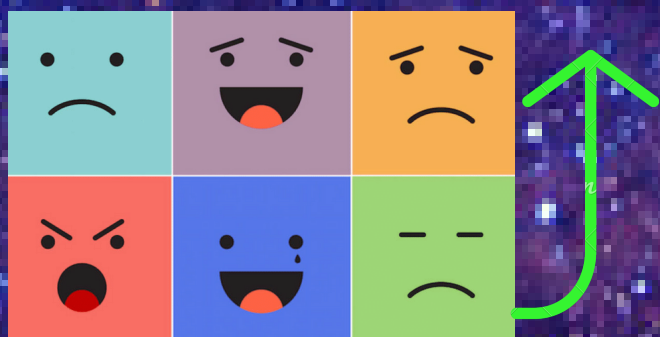

## Conducta

Identificación de condiciones desarrolladas por Skinner.

### Tipos de análisis:

- Conducta de manera natural
- Alteración de los elementos ambientales.

## Análisis funcional

Método de evaluación para elaborar planes conductuales.

Estrategias:

- Entrevista con quien tenga contacto directo
- Observación directa de rutinas típicas
- Manipulación de situaciones específicas

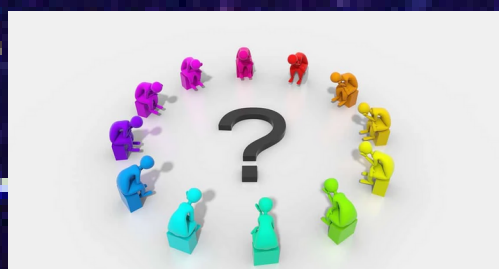
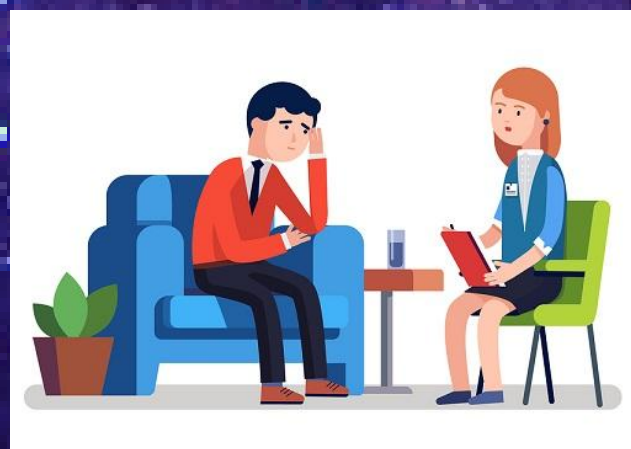

El objetivo es crear hipótesis o ideas de la conducta, la recolección de información es únicamente para una guía.



En un programa de apoyo debe existir: las manipulaciones ecológicas, de antecedentes, de conductas/habilidades, consecuencias y procedimientos de emergencia.

# ***Fuentes de información***



Antología.

Rodolfo M. (2020) "evaluación psicología clínica".

México,

Comitán Chiapas, (pág. 14-17).