Nombre de alumnos: Eugenia Verenice López Pérez

Nombre del profesor: Rodolfo Bataz Morales

Nombre del trabajo: Mapa conceptual

Materia: Psicopatología

Grado: Sexto Cuatrimestre

Grupo: A

Comitán de Domínguez Chiapas a 10 de julio del 2020

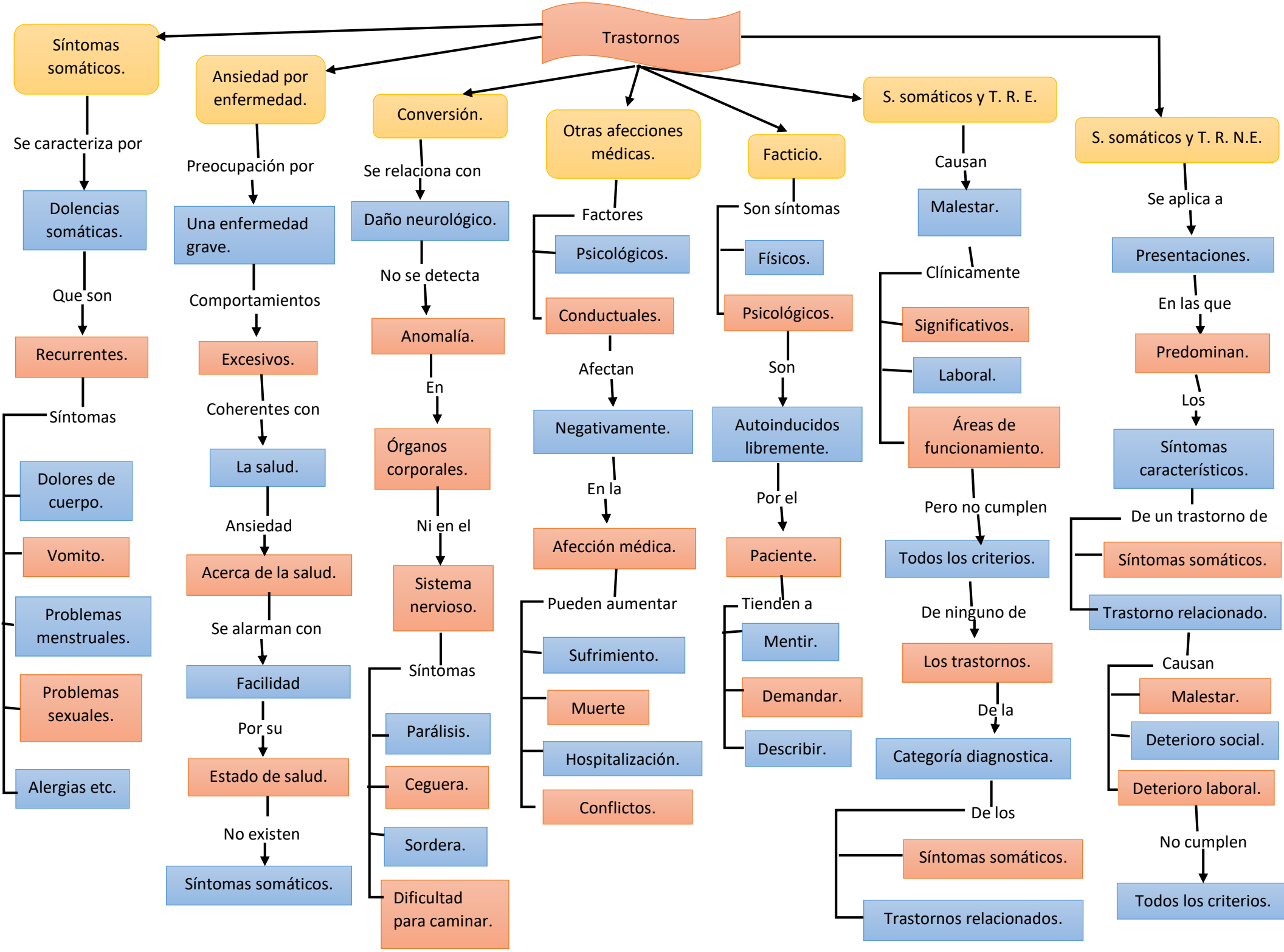
Trastornos
Síntomas somáticos.
Se caracteriza por
Dolencias somáticas.
Que son
Recurrentes.
Síntomas
Dolores de cuerpo.
Vomito.
Problemas menstruales.
Problemas sexuales.
Alergias etc.
Ansiedad por enfermedad.
Preocupación por
Una enfermedad grave.
Comportamientos
Excesivos.
Coherentes con
La salud.
Ansiedad
Acerca de la salud.
Se alarman con
Facilidad
Por su
Estado de salud.
No existen
Síntomas somáticos.
Conversión.
Se relaciona con
Daño neurológico.
No se detecta
Anomalía.
En
Órganos corporales.
Ni en el
Sistema nervioso.
Síntomas
Parálisis.
Ceguera.
Sordera.
Dificultad para caminar.
Otras afecciones médicas.
Factores
Psicológicos.
Conductuales.
Afectan
Negativamente.
En la
Afección médica.
Pueden aumentar
Sufrimiento.
Muerte
Hospitalización.
Conflictos.
Facticio.
Son síntomas
Físicos.
Psicológicos.
Son
Autoinducidos libremente.
Por el
Paciente.
Tienden a
Mentir.
Demandar.
Describir.
S. somáticos y T. R. E.
Causan
Malestar.
Clínicamente
Significativos.
Laboral.
Áreas de funcionamiento.
Pero no cumplen
Todos los criterios.
De ninguno de
Los trastornos.
De la
Categoría diagnostica.
De los
Síntomas somáticos.
Trastornos relacionados.
S. somáticos y T. R. N.E.
Se aplica a
Presentaciones.
En las que
Predominan.
Los
Síntomas característicos.
De un trastorno de
Síntomas somáticos.
Trastorno relacionado.
Causan
Malestar.
Deterioro social.
Deterioro laboral.
No cumplen
Todos los criterios.