Universidad del sureste

Catedrático: Dr. Rodolfo Bataz Morales

Alumna: Belen Roblero Gutiérrez

Materia: Psicopatología

Carrera: Lic. En Psicología

Grado: 6to

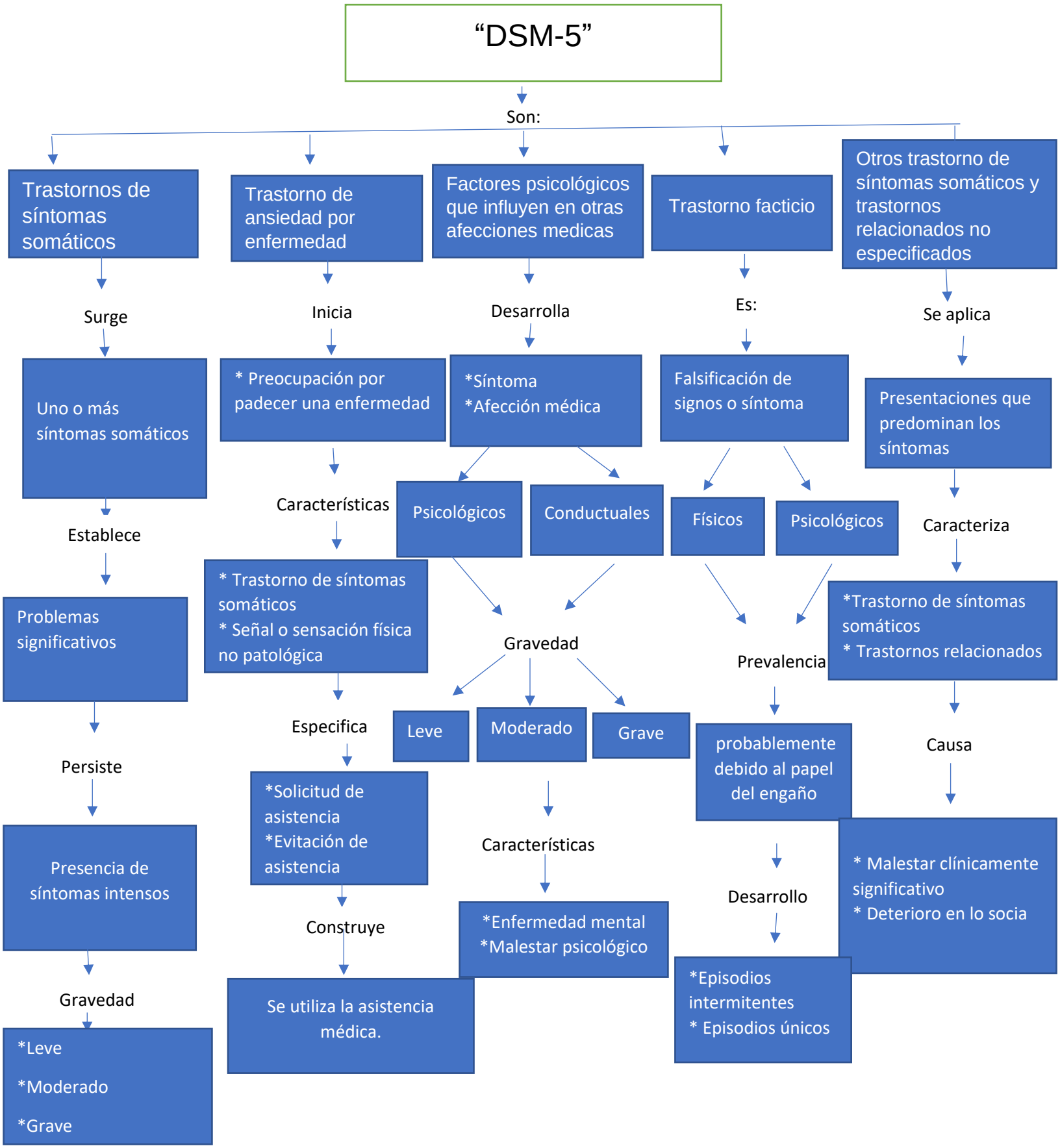
"DSM-5"
Son:
Trastornos de síntomas somáticos
Trastorno de ansiedad por enfermedad
Factores psicológicos que influyen en otras afecciones medicas
Trastorno facticio
Otros trastorno de síntomas somáticos y trastornos relacionados no especificados
Surge
Uno o más síntomas somáticos
Establece
Problemas significativos
Persiste
Presencia de síntomas intensos
Gravedad
*Leve
*Moderado
*Grave
Inicia
* Preocupación por padecer una enfermedad
Características
* Trastorno de síntomas somáticos
* Señal o sensación física no patológica
Especifica
*Solicitud de asistencia
*Evitación de asistencia
Construye
Se utiliza la asistencia médica.
Desarrolla
*Síntoma
*Afección médica
Psicológicos
Conductuales
Gravedad
Leve
Moderado
Grave
Características
*Enfermedad mental
*Malestar psicológico
Es:
Falsificación de signos o síntoma
Físicos
Psicológicos
Prevalencia
probablemente debido al papel del engaño
Desarrollo
*Episodios intermitentes
* Episodios únicos
Se aplica
Presentaciones que predominan los síntomas
Caracteriza
*Trastorno de síntomas somáticos
* Trastornos relacionados
Causa
* Malestar clínicamente significativo
* Deterioro en lo socia