



Nombre del alumno: Alondra Favil  
Fuentes Hernández

Nombre del profesor: Sandy Naxchiely

Nombre de l trabajo : Súper nota

Materia: Psicometría

Grado: 3

Grupo: A

PASIÓN POR EDUCAR

Comitán Chiapas a 11 de junio de 2020

# TEST DE LA FIGURA HUMANA

## PASOS PARA UNA BUENA APLICACIÓN



CONSIDERAR: Cabeza, rasgos sociales, expresiones faciales, miscerales, formales y corporales

Dar las instrucciones de dibujar una persona



Tener una hoja, lápiz y borrador

Interpretación desde los ojos hasta los dedos del pie

Si no responde darles preguntas



Empezar con la observación de los dibujos



En dado caso de omisión ver porque lo omitió

Tomar el tiempo de inicio

Observar por donde inicio el dibujo

Hacer las anotaciones y observaciones en otra hoja

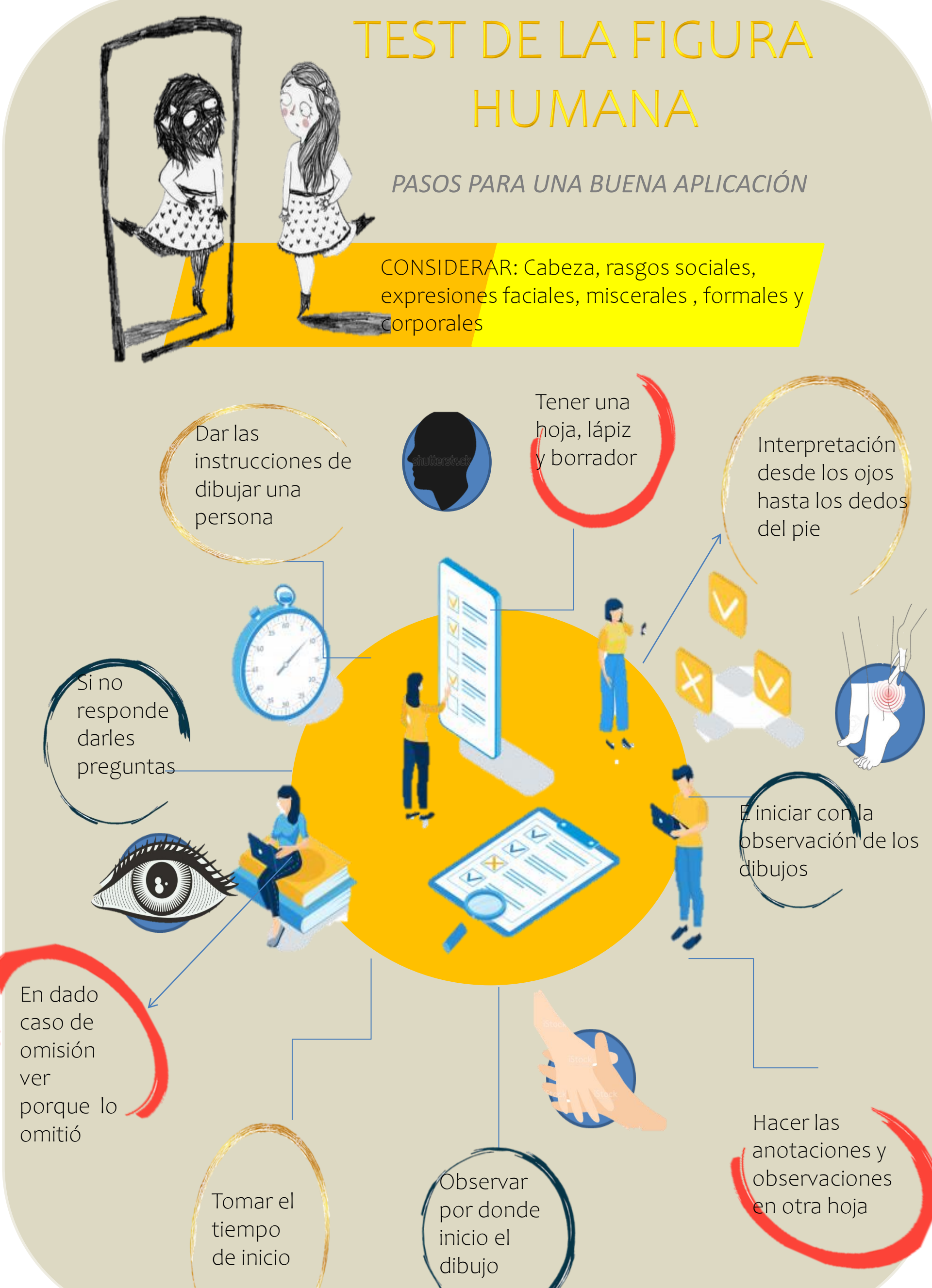
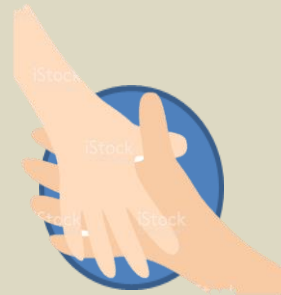

# BIBLIOGRAFIA

Antología de la universidad  
del sureste. Psicometría, 2020.

