

Mapa Conceptual

“Cuidados de enfermería al paciente con problemas oncológicos y endocrino”

ENFERMERIA DELADULTO

Lic. Rubén Eduardo Domínguez García

PRESENTA LA ALUMNA:

Deysi Yasbeth Ramírez Ventura

GRUPO, SEMESTRE y MODALIDAD:

6to. Cuatrimestre, “A”, Semiescolarizado

Frontera Comalapa, Chiapas.

03 de Julio del 2020

CUIDADOS DE ENFERMERIA AL PACIENTE CON PROBLEMAS ENDOCRINOS

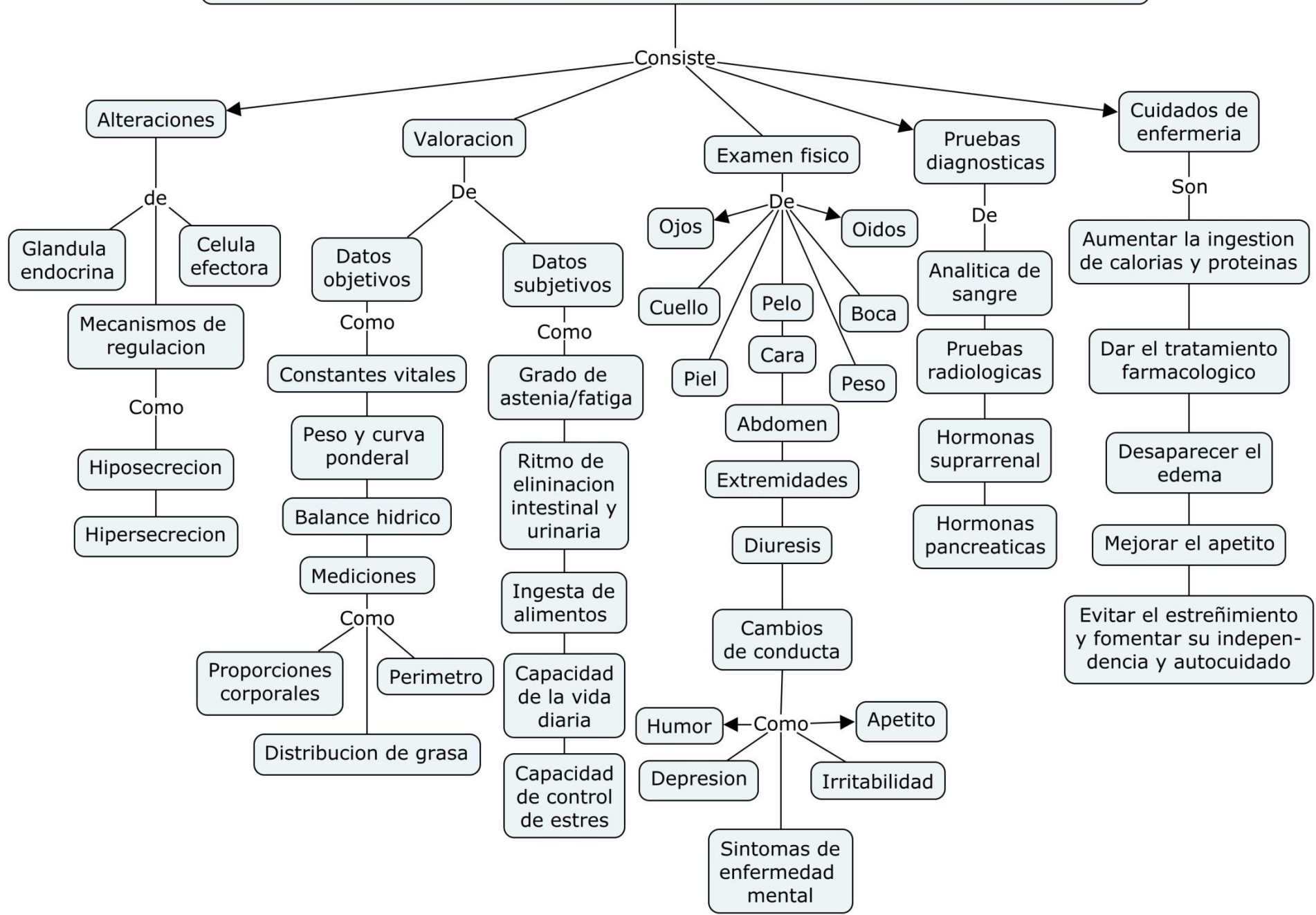

CUIDADOS DE ENFERMERIA EN EL PACIENTE ONCOLOGICO

