UDS
UNIVERSIDAD DEL SURESTE

Crea tu mejor historia
EMPRENDAMOS JUNTOS

CUIDADOS DEL ANCIANO EN ESTADO CRÍTICO

MTRO. VELÁSQUEZ PÉREZ ALFONSO

PRESENTA EL ALUMNO(A):

Vazquez Orantes Sherly Yoana

GRUPO, SEMESTRE Y MODALIDAD:

6to cuatrimestre "A" Lic. En Enfermería

Frontera Comalapa, Chiapas

12 de Junio, 2020

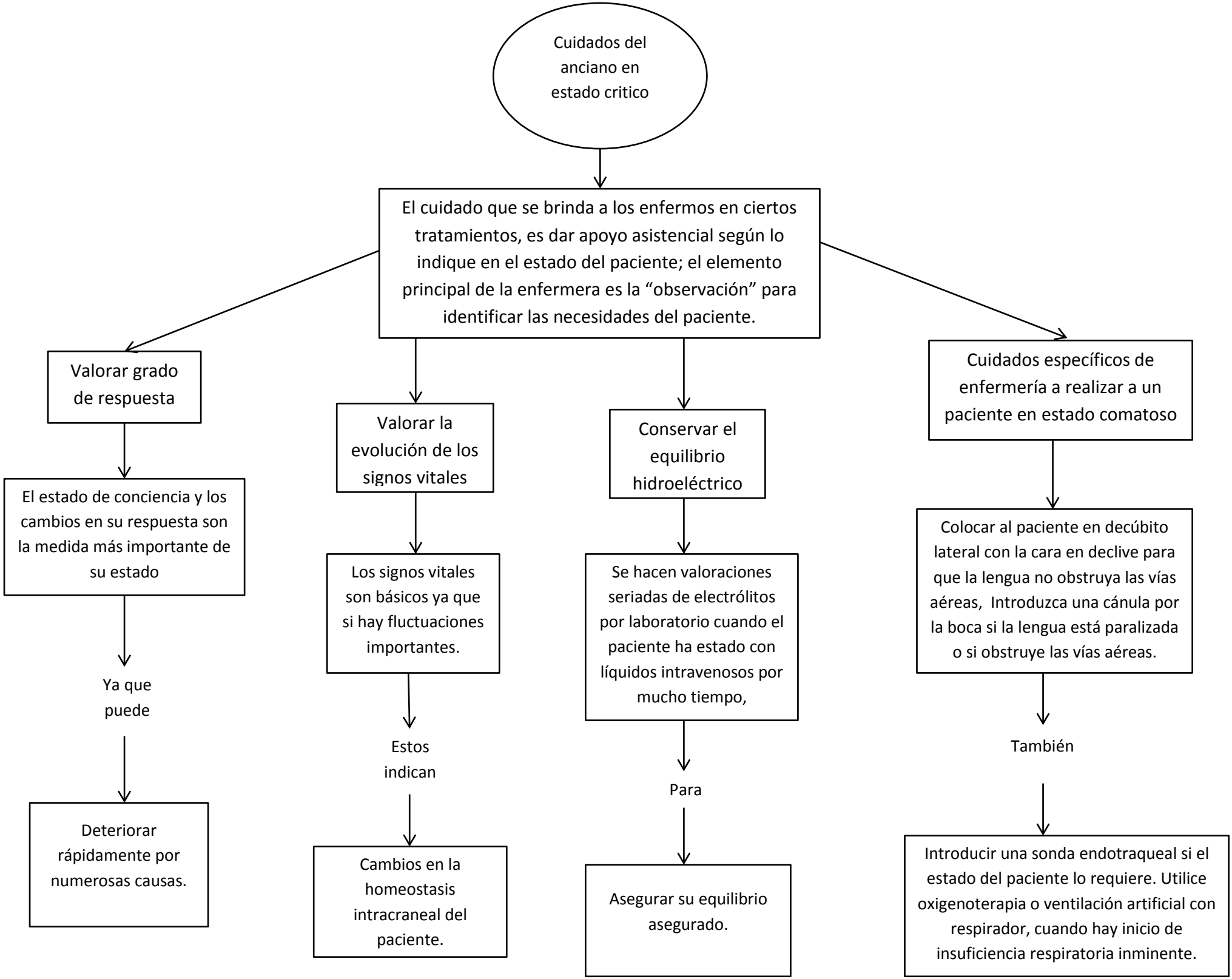
Cuidados del anciano en estado critico
El cuidado que se brinda a los enfermos en ciertos tratamientos, es dar apoyo asistencial según lo indique en el estado del paciente; el elemento principal de la enfermera es la "observación" para identificar las necesidades del paciente.
Valorar grado de respuesta
El estado de conciencia y los cambios en su respuesta son la medida más importante de su estado
Ya que puede
Deteriorar rápidamente por numerosas causas.
Valorar la evolución de los signos vitales
Los signos vitales son básicos ya que si hay fluctuaciones importantes.
Estos indican
Cambios en la homeostasis intracraneal del paciente.
Conservar el equilibrio hidroeléctrico
Se hacen valoraciones seriadas de electrólitos por laboratorio cuando el paciente ha estado con líquidos intravenosos por mucho tiempo,
Para
Asegurar su equilibrio asegurado.
Cuidados específicos de enfermería a realizar a un paciente en estado comatoso
Colocar al paciente en decúbito lateral con la cara en declive para que la lengua no obstruya las vías aéreas, Introduzca una cánula por la boca si la lengua está paralizada o si obstruye las vías aéreas.
También
Introducir una sonda endotraqueal si el estado del paciente lo requiere. Utilice oxigenoterapia o ventilación artificial con respirador, cuando hay inicio de insuficiencia respiratoria inminente.