



Alumna: Karla Yadira Trujillo Morales

Docente: Yaneth del Rocío Espinosa E

Carrera: Contaduría pública

Materia: Software aplicado a la contabilidad

Trabajo a entregar: Súper nota

LAS MARGARITAS, CHIAPAS.

PROGRAMA DE PAGOS RECAUDADOS

Concepto de módulos de cuentas por cobrar y por pagar

Cuentas por cobrar		Fecha desde 26/04/13			Actualizado
Cuenta	Referencia	Mar 1	Mar 2	Mar 3	Total
Tecore - Ferrocarril Guadalupe					
130905	PV-001226	\$ 380,000.00			\$ 380,000.00
130905	CI-000006		\$ 140,000.00		\$ 140,000.00
130905	CI-000017	\$ 150,000.00			\$ 150,000.00
130905	SALDO PV-001226	\$ 240,000.00	\$ 100,000.00		\$ 340,000.00
	SALDO DEL TEPIC	\$ 240,000.00	\$ 100,000.00		\$ 340,000.00
Tecore - Cables Cables					
130905	PV-001228	\$ 200,000.00			\$ 200,000.00
130905	CI-000018		\$ 100,000.00		\$ 100,000.00
130905	CI-000091		\$ 100,000.00		\$ 100,000.00
130905	SALDO PV-001228	\$ 150,000.00	\$ 80,000.00		\$ 230,000.00
130905	PV-001228	\$ 715,000.00			\$ 715,000.00
130905	CI-000008		\$ 615,000.00		\$ 615,000.00
130905	SALDO PV-001228	\$ 715,000.00	\$ 100,000.00		\$ 815,000.00
	SALDO DEL TEPIC	\$ 715,000.00	\$ 100,000.00		\$ 815,000.00

Las cuentas y documentos por cobrar, son una práctica recurrente dentro de las operaciones que realizan las entidades

Constituyen los derechos que tiene una empresa por las mercancías vendidas a crédito, servicios prestados, comisión de préstamos o por cualquier otro concepto

SE CLASIFICAN EN:

El objetivo principal que las entidades pretenden alcanzar con el uso de este tipo de transacciones es el incremento de las ventas

Cuentas por cobrar de exigencia inmediata o a corto plazo, Cuentas por cobrar de exigencia a largo plazo

Las cuentas y documentos por cobrar se representan en el balance de situación como activos circulantes si su cobro puede esperarse razonablemente dentro de un plazo de doce meses, o dentro de un ciclo normal de operaciones si este es mayor a un año.

Aviso al SAT de la Cancelación de CFDI

Procesar Ayuda Cerrar

Rango de documentos a seleccionar

Rango de Fechas: 09/10/2013 09/10/2013
 Fecha Inicial Fecha Final

Concepto: Todos [F2]

*Contraseña del Reg. Legal: []

Configuración de la Bitácora

C:\Compaq\Empresa\almazena2\Cancelacion09_10_2013.bl [F2]

Nombre de la Bitácora: []

INFORMACIÓN DEL PROCESO

Este proceso de Aviso al SAT de la cancelación de los CFDI previamente cancelados en el sistema que pertenecían al concepto seleccionado.

NOTA: Si maneja diferentes certificaciones por concepto utilizar el título de concepto.

Es el activo corriente más grande

La base de toda empresa comercial es la compra y

Los inventarios comprenden, además de

Programación del inventario en el software



La contabilidad de inventarios es un elemento muy importante para el desarrollo tanto de las grandes empresas como de los pequeños negocios.

Impresión de etiquetas con código de barras.

Este proceso te permite imprimir un rango de etiquetas con código de barras para tus productos.

Este proceso actualiza las estadísticas, saldos de documentos y acumulados con base en los documentos capturados

Podrás modificar los precios de lista de tus productos y servicios de forma masiva



Especificar los datos que tendrá: nombre del producto, características, pedimentos, lotes.



Programación de recaudos en el software

Permite consultar de manera ágil todos los documentos pendientes de pago y recibirlos con diferentes formas de pago

El siguiente paso es seleccionar la cuenta a recaudar

Ayudara a la mejor comprensión, y realización

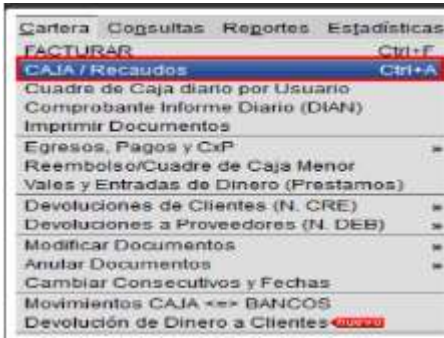

Exportación de Documentos

CONTPAQi®

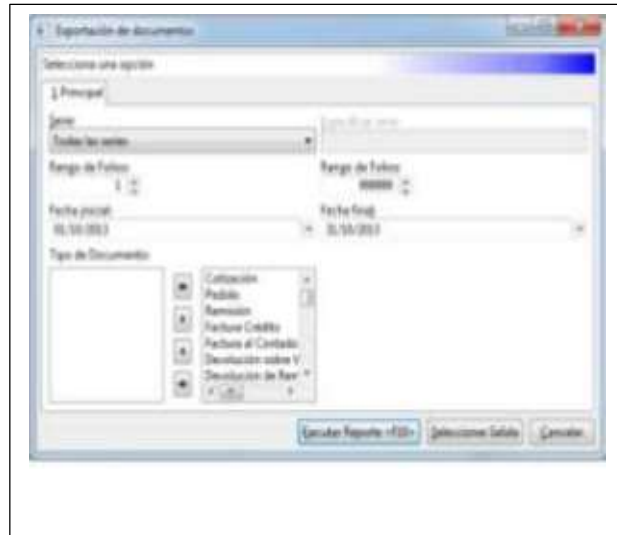

Nómina, pasivos, estimados y ajustes

Al registrar un asiento de nóminas, siempre será conveniente tener la nómina delante para así ir localizando las distintas cantidades a tener en cuenta.

Contables de 4 dígitos

EMPRESA		CÓDIGO		N.º REG. I.S.	
TRABAJADORA	CATEGORÍA	ANTIGÜEDAD	DIAS		
N.º ATRIBUCIÓN I.S.	IMPORTE DE SECCION	PERIODO	PERIODO	PERIODO	PERIODO
QUANTIC	PERIODO	CONCEPTO	DEBITO	CREDITO	DEBITO/CREDITO
90,00	24,907	1	Salarios Base	807,50	
		2	Plusones	442,50	
		3	Plusones	124,50	
		4	Plusones	89,00	
		5	Plusones	1,00	
		6	Plusones	22,04	
		7	Plusones	350,85	
		8	Plusones		89,00
		9	Plusones		1,00
		10	Plusones		22,04
		11	Plusones		350,85
		12	Plusones		89,00
		13	Plusones		1,00
		14	Plusones		22,04
		15	Plusones		350,85
		16	Plusones		89,00
		17	Plusones		1,00
		18	Plusones		22,04
		19	Plusones		350,85
		20	Plusones		89,00
		21	Plusones		1,00
		22	Plusones		22,04
		23	Plusones		350,85
		24	Plusones		89,00
		25	Plusones		1,00
		26	Plusones		22,04
		27	Plusones		350,85
		28	Plusones		89,00
		29	Plusones		1,00
		30	Plusones		22,04
		31	Plusones		350,85
		32	Plusones		89,00
		33	Plusones		1,00
		34	Plusones		22,04
		35	Plusones		350,85
		36	Plusones		89,00
		37	Plusones		1,00
		38	Plusones		22,04
		39	Plusones		350,85
		40	Plusones		89,00
		41	Plusones		1,00
		42	Plusones		22,04
		43	Plusones		350,85
		44	Plusones		89,00
		45	Plusones		1,00
		46	Plusones		22,04
		47	Plusones		350,85
		48	Plusones		89,00
		49	Plusones		1,00
		50	Plusones		22,04
		51	Plusones		350,85
		52	Plusones		89,00
		53	Plusones		1,00
		54	Plusones		22,04
		55	Plusones		350,85
		56	Plusones		89,00
		57	Plusones		1,00
		58	Plusones		22,04
		59	Plusones		350,85
		60	Plusones		89,00
		61	Plusones		1,00
		62	Plusones		22,04
		63	Plusones		350,85
		64	Plusones		89,00
		65	Plusones		1,00
		66	Plusones		22,04
		67	Plusones		350,85
		68	Plusones		89,00
		69	Plusones		1,00
		70	Plusones		22,04
		71	Plusones		350,85
		72	Plusones		89,00
		73	Plusones		1,00
		74	Plusones		22,04
		75	Plusones		350,85
		76	Plusones		89,00
		77	Plusones		1,00
		78	Plusones		22,04
		79	Plusones		350,85
		80	Plusones		89,00
		81	Plusones		1,00
		82	Plusones		22,04
		83	Plusones		350,85
		84	Plusones		89,00
		85	Plusones		1,00
		86	Plusones		22,04
		87	Plusones		350,85
		88	Plusones		89,00
		89	Plusones		1,00
		90	Plusones		22,04
		91	Plusones		350,85
		92	Plusones		89,00
		93	Plusones		1,00
		94	Plusones		22,04
		95	Plusones		350,85
		96	Plusones		89,00
		97	Plusones		1,00
		98	Plusones		22,04
		99	Plusones		350,85
		100	Plusones		89,00

Cuenta (6400) Sueldos y salarios: En esta cuenta introduciremos el importe total devengado, y el importe irá en él debe del asiento. Cuenta (6420) Seguridad Social a cargo de la empresa: Aquí registramos la cantidad total aportada por la empresa a la Seguridad Social. Registro al debe del asiento. Cuenta (4751) H.P. acreedora por retenciones practicadas: Esta cuenta recoge las retenciones que se realizan al trabajador en concepto de IRPF. El importe se registrará en el Haber del asiento. Cuenta (4760) Organismos de la Seguridad Social, acreedores: El total de aportaciones realizadas a la Seguridad Social. Aportación empresa + aportación trabajador. Esta cantidad se registra en el Haber del asiento. Cuenta (4650) Remuneraciones pendientes de pago: Esta cuenta refleja el importe líquido a percibir por el empleado, o lo que es lo mismo, la cantidad que se paga al empleado.

El registro patronal es un registro que realizan las empresas ante el IMSS para poder enviar los movimientos afiliatorios de los trabajadores bajo una sola prima del seguro

Aclaración: Podrás utilizar el mismo CSD para todos los registros

Bibliografía

- Varias Actualizaciones. (2019). CONTPAQ Ir
- Varias actualizaciones. (2015). ASPEL COI.
- Varias actualizaciones. (2012). Línea 2.
- Manual CONTAPAQ. Nóminas. (2019)
- Manual CONTAPAQ. Instalación. (2018).
- Manual de Bancos. CONTAPAQ. (2018).

