



Nombre de alumnos:

Sissy Beatriz Villatoro Alvarado

Nombre del profesor:

Alfredo Agustín Vásquez

Nombre del trabajo:

Super nota

Materia:

Practicas

Grado: 9no cuatrimestre

Grupo: A Licenciatura en Nutrición

Comitán de Domínguez Chiapas a 16 de enero de 2020.



se desarrolló para administrar una terapia nutricional en individuos que no eran capaces de tolerar la alimentación por vía digestiva.

Vías de administración

Se compone de nutrientes

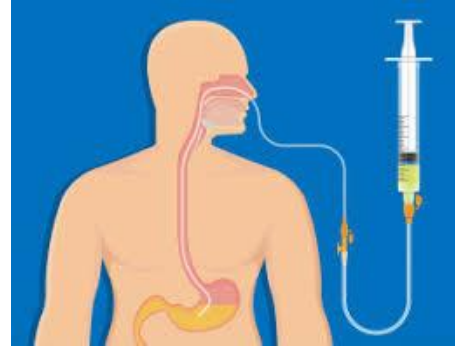

Aminoácidos

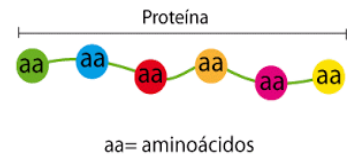

NUTRICION PARENTERAL PERIFERICA

es la opción terapéutica óptima para pacientes que necesitan recibir este tipo de tratamiento por un corto periodo (menos de 15 días), debido a que presentan disfunción total o parcial del tracto gastrointestinal

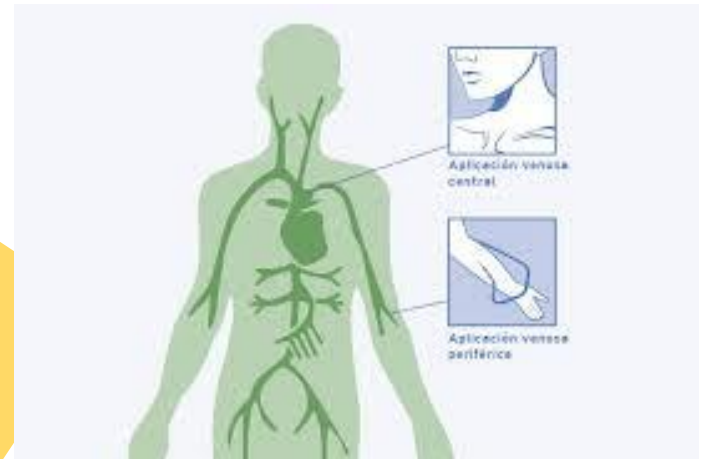

Tradicional administración por venas centrales

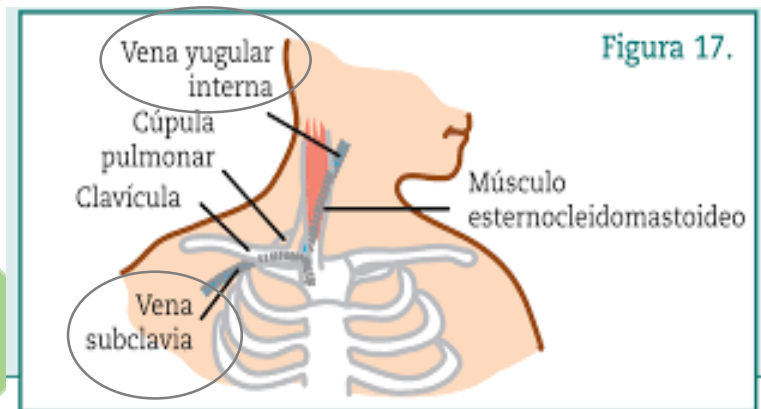

Figura 17.

Presenta riesgos de complicaciones

- Neumotórax
- Hemitórax
- Hemitórax
- lesión del nervio braquial
- embolia gaseosa
- embolia gaseosa