



Nombre de la alumna:

Daniela Calderón Sánchez

Licenciatura:

Nutrición

Nombre del maestro:

Castillo Moreno Luz María

Materia:

Desarrollo humano

Cuatrimestre:

Sexto cuatrimestre

Actividad:

Súper nota.

Fecha: Julio 2020.

DESARROLLO HUMANO Y TRASCENDENCIA.

Podemos considerar que hay grandes etapas en el desarrollo de las personas, cada una abarca un periodo amplio y solo es un panorama general.

Asimilacion-aprendisaje.

Esquema de aprendizaje



FORMAS DE APRENDIZAJE POR LA TEORÍA DE LA ASIMILACIÓN



Expansión-afinación.

Es la etapa en la cual el ser humano, especialmente el hombre, alcanza estabilidad económica, social, laboral y conyugal.



Etapa

Etapa social



En este periodo - a os encontramos una tercera etapa que podríamos llamar social.

Se empieza a procurar que las acciones propias se orienten hacia un efecto benéfico en la comunidad y en las demás personas.

Etapa social altruista

De los 43 63 años. Caracterizada por una visible declinación biológica y un crecimiento de lo espiritual y trascendente.



TRASCENDENCIA HUMANA.

El ser humano es un ser apto para el desarrollo no solo a nivel biológico sino también anímico y espiritual.

"El hombre es trascendencia y realiza su propio ser superándose a sí mismo, se actualiza en tanto que trasciende"

EL HOMBRE ES PERSONA

Modos de la trascendencia

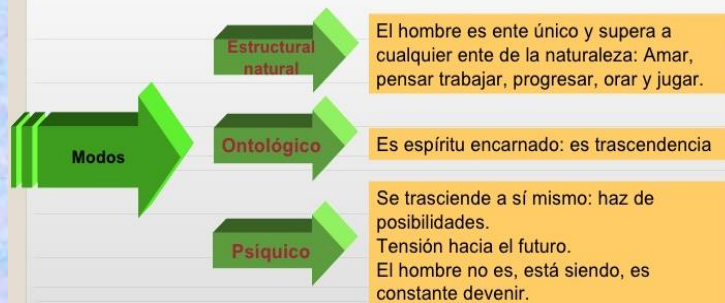

Es el hombre el que tiene la capacidad de ser parte del universo, de acercarlo en sus elementos y de comprenderlo. Al trascender en su conciencia, trasciende en el mundo y en su misma sociedad.

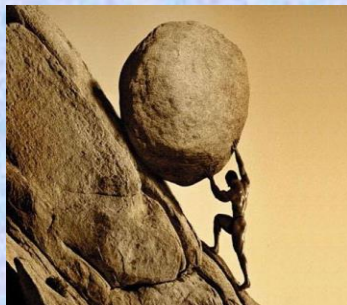

CARACTERÍSTICAS DE LA PERSONA TRASCENDENTE.

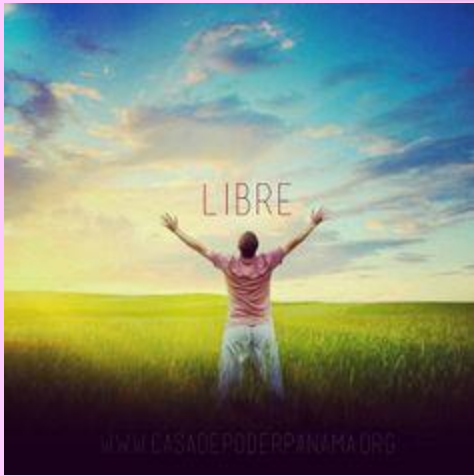

Trascendencia: Apreciación de la belleza y la excelencia, gratitud, esperanza, humor y espiritualidad.



Sabiduría y conocimiento, dentro de las que se incluyen creatividad, curiosidad, mentalidad abierta, amor por el conocimiento y perspectiva.



Persona con sentido de humor.



Persona inteligente.

