Nombre. Eduardo de Jesús López López

Materia: Epidemiologia

12 de junio del 2020

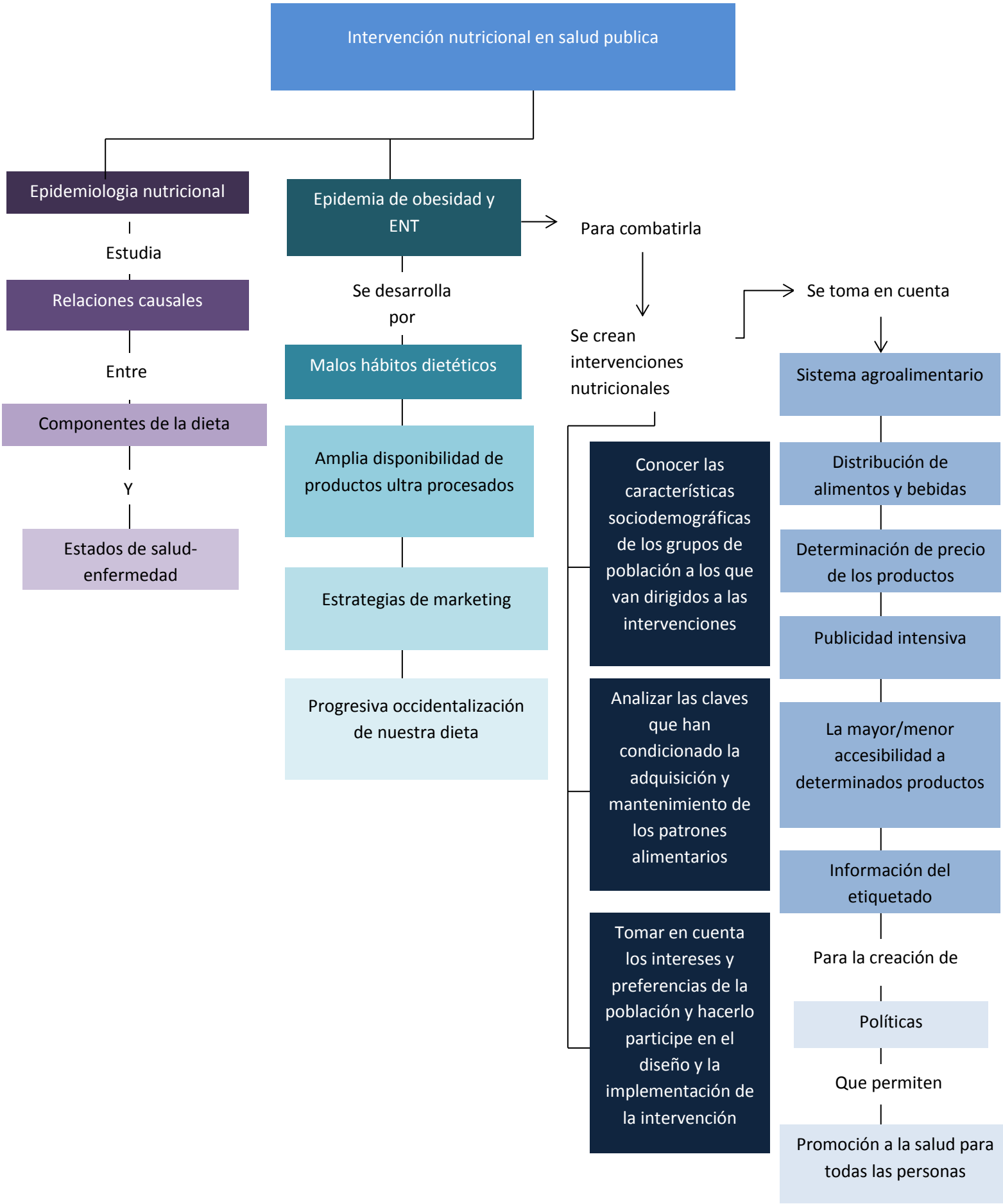
Intervención nutricional en salud publica
Epidemiologia nutricional
Estudia
Relaciones causales
Entre
Componentes de la dieta
Y
Estados de salud-enfermedad
Epidemia de obesidad y ENT
Se desarrolla por
Malos hábitos dietéticos
Amplia disponibilidad de productos ultra procesados
Estrategias de marketing
Progresiva occidentalización de nuestra dieta
Para combatirla
Se crean intervenciones nutricionales
Conocer las características sociodemográficas de los grupos de población a los que van dirigidos a las intervenciones
Analizar las claves que han condicionado la adquisición y mantenimiento de los patrones alimentarios
Tomar en cuenta los intereses y preferencias de la población y hacerlo participe en el diseño y la implementación de la intervención
Se toma en cuenta
Sistema agroalimentario
Distribución de alimentos y bebidas
Determinación de precio de los productos
Publicidad intensiva
La mayor/menor accesibilidad a determinados productos
Información del etiquetado
Para la creación de
Políticas
Que permiten
Promoción a la salud para todas las personas