

Bases de administración.



Asesor: Karina Maricruz Pérez

Alumna: Ángeles Anarela Aguilar Rodríguez

Actividad: Mapa conceptual

Sexto cuatrimestre

Fecha: 22 de mayo del 2020

Comitán de Domínguez Chiapas.

Estilos de dirección

Dirección

Es necesario

Existen

Estilo orientativo

Estilo afiliativo

En la actualidad

Comprender los estilos de dirección

6 tipos de estilos de dirección

Es el

Este estilo

La dirección es la aplicación de conocimientos

Para

Principalmente

Liderazgos mucho más efectivo

Gira en torno de las personas

En la

Alcanzar los objetivos profesionales

Estilo coercitivo

El líder orientativo es más visionario

Valorando al individuo y sus emociones

Toma de decisiones y saber el comportamiento apropiado

A través

Es el

Motiva a las personas

El director

De

Del desarrollo del capital humano

Estilo menos efectivo en la mayoría de situaciones

Y las personas saben que trabajan

Tiene un efecto positivo sobre la comunicación

Personas

Individuos

Grupo social

Es una tarea básica en el ámbito directivo

El estilo afecta al clima de la organización

Para líderes orientativos

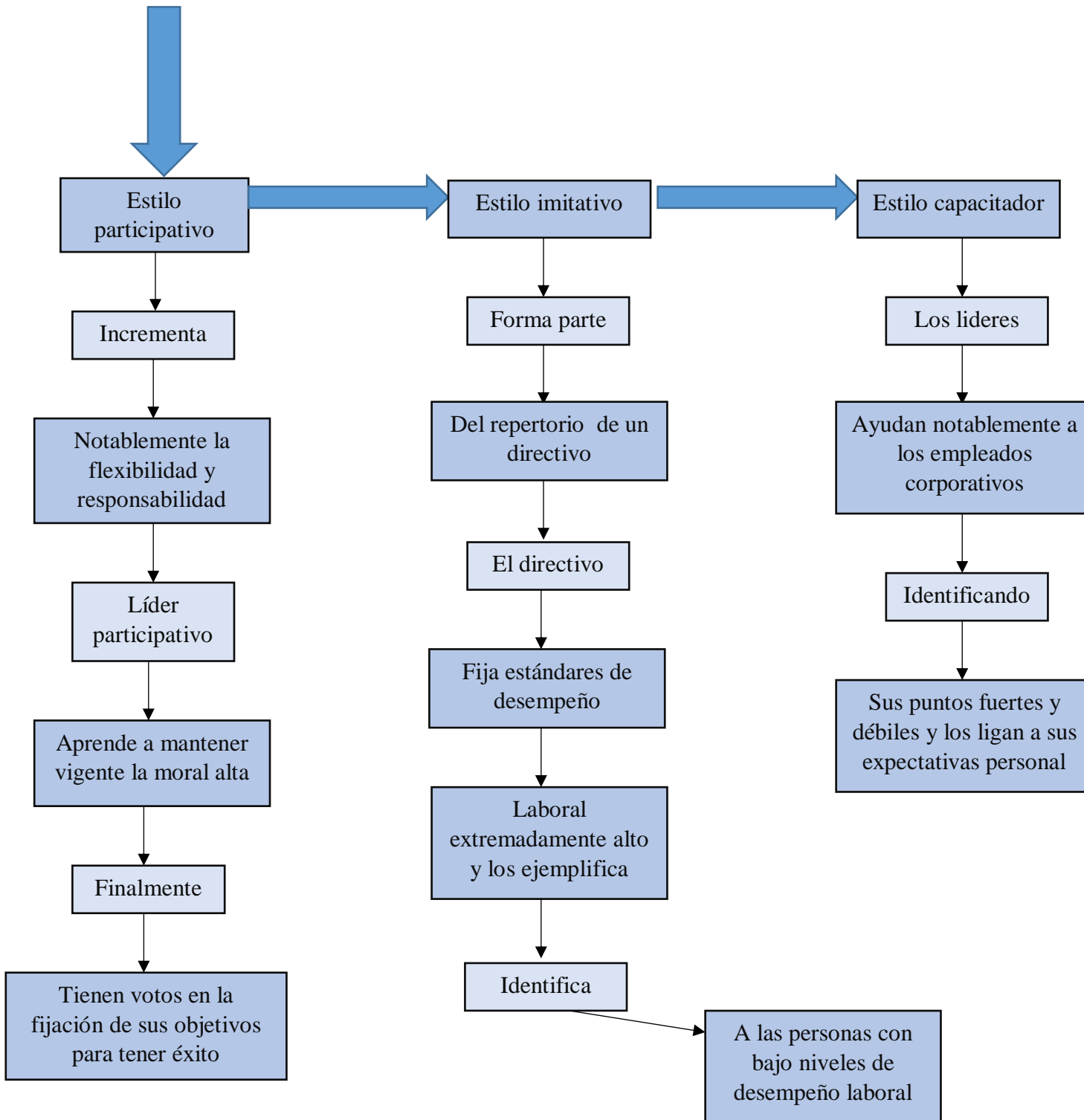

http://www.aliat.org.mx/BibliotecasDigitales/economico_administrativo/Direccion.pdf

http://formacion.desarrollando.net/cursosfiles/formacion/curso_189/ud1c2sb4p1.pdf