



UNIVERSIDAD DEL SURESTE

Nombre de la alumna:

Daniela Calderón Sánchez

Licenciatura:

Nutrición

Nombre del maestro:

Karina Maricruz Pérez

Materia:

Bases de administración

Cuatrimestre:

Sexto cuatrimestre

Actividad:

Súper nota

Lugar y fecha

Comitán de Domínguez Chiapas, Junio 2020.

Enfoques Teóricos de la administración.

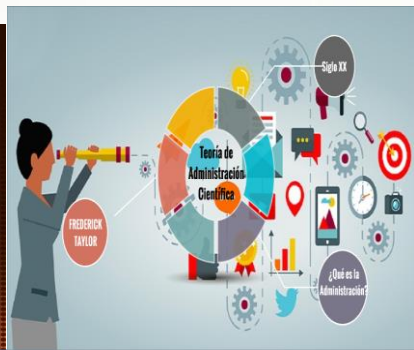

Administración científica.

El propósito de esta teoría es el aumento de eficiencia empresarial a través del incremento de la producción.

incremento de la producción

Teoría clásica.

Se enfoca en identificar las funciones administrativas y en establecer los principios administrativos.



Teoría burocrática.

Representada por Max Weber.

Objetivo: conducir a la organización a un desempeño de máxima eficiencia a través de un modelo ideal y racional de organización que pueda aplicarse en todas las empresas.



Teoría humanista.

Representada por Elton Mayo.



Planteaba que las motivaciones del hombre iban en función a sus necesidades sociales, se debía considerar al trabajador un hombre social.

Henry Fayol



Teoría del comportamiento.

Abraham H. Maslow (1908-1970)

Realizó estudios sobre la motivación humana así como de sus necesidades. Propuso la conocida "Pirámide de las necesidades".



Teorías administrativas. (s.f.). Recuperado el Lunes. de Junio. de 2020., de

http://virtual.umng.edu.co/distancia/ecosistema/ovas/administracion_empresas/administracion_i/unidad_2/DM.pdf

<https://www.lifeder.com/principales-enfoques-teoricos-administracion/>

<https://www.losrecursoshumanos.com/principales-teorias-administrativas-enfoques-y-representantes/>

<https://www.gestiopolis.com/administracion-cientifica-fundamentos-y-principios-de-taylor/>