

FASES DEL PROCESO ADMINISTRATIVO

BASES DE ADMINISTRACION

1

PLANEACION



Es la parte del proceso donde se establecen los objetivos o las metas a alcanzar a corto, mediano y largo plazo. También se establecen las estrategias más idóneas para alcanzar esos objetivos y se construye un plan donde se clarifique las actividades a realizar, los recursos materiales que se necesitan y el perfil o las competencias de las personas más idóneas para realizar cada actividad

2

ORGANIZACION

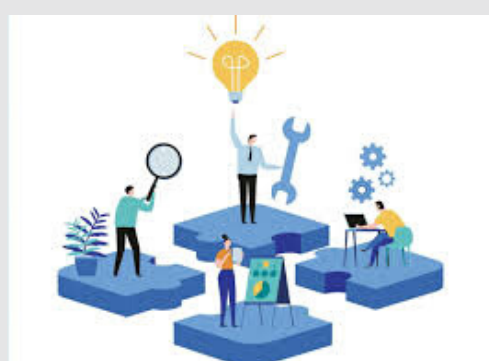

Es la fase que le da vida a aquellos detalles que se han planificado dentro del proceso administrativo, estructurando mejor cada actividad, asignando los recursos que se necesitan y seleccionando las personas con las competencias requeridas para cumplir las actividades asignadas.

3

COORDINACION



La coordinación es un proceso que consiste en integrar las actividades de departamentos independientes a efectos de perseguir las metas de la organización con eficacia. Constituye así la coordinación una prueba del equilibrio de la empresa o institución.

4

DIRECCION



Es la fase de ejecución de lo coordinado donde se necesita un gerente que motive, comunique y supervise las actividades planeadas y coordinadas.

5

CONTROL



se define como el seguimiento de resultados y su medición a través de métricas confiables. De modo que, en función de las métricas establecidas, la organización tratará de realizar un seguimiento en las actividades para comprobar si se sigue el plan previsto.

ANGELA DILERI BALLINAS

ALTUZAR