

NUTRICION EN OBESIDAD Y SINDROME METABOLICO



NOMBRE.

Blanca Yaneth Santis Morales

DOCENTE.

Karina Maricruz Pérez Guillen

LICENCIATURA.

Nutrición

TRABAJO.

Mapa Conceptual

Comitán de Domínguez, Chiapas a 22 de Mayo del 2020

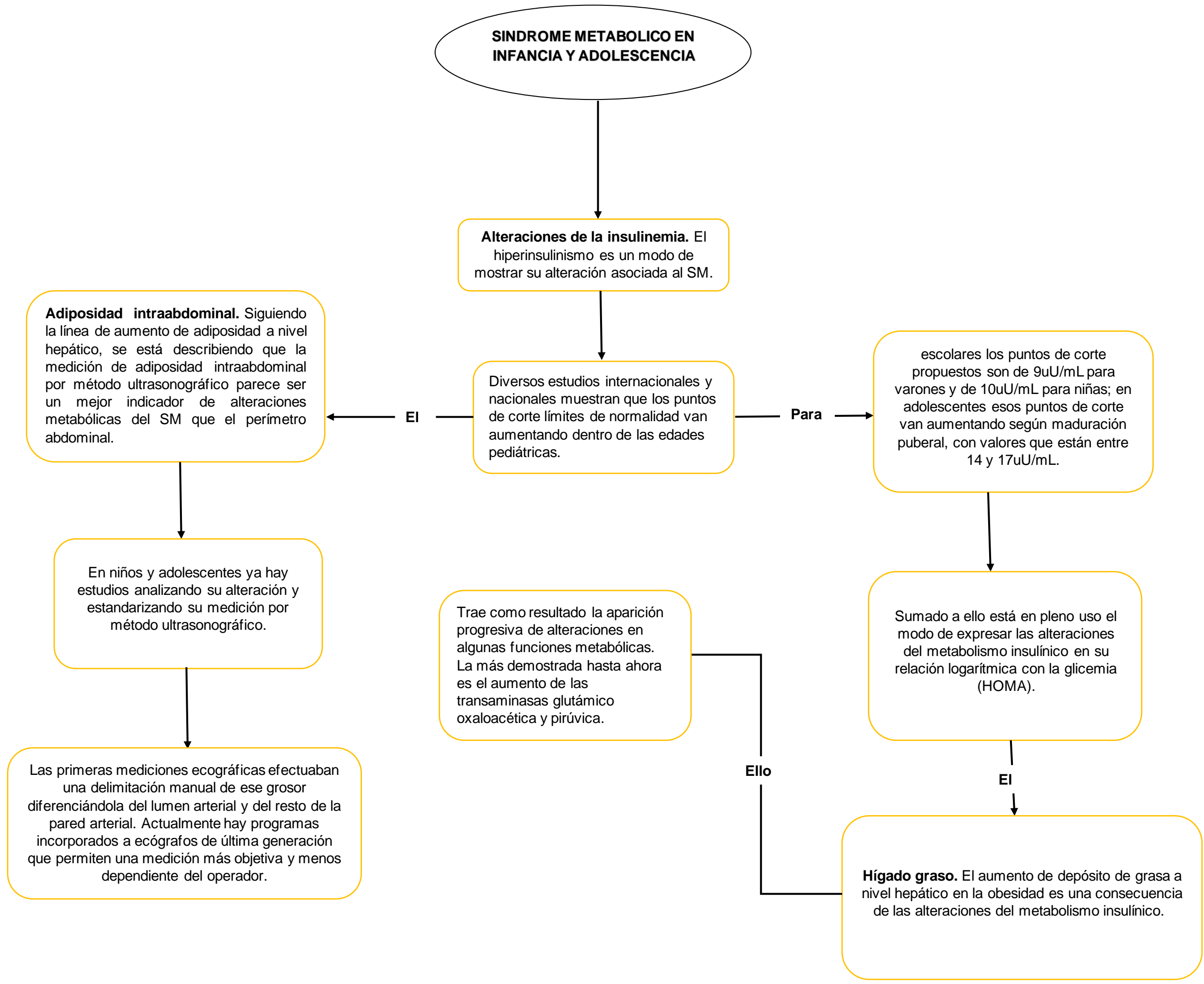

Manejo del síndrome metabólico en edades pediátricas.

Hay poca evidencia acerca del impacto de medidas preventivas directamente sobre el SM.

Con

La información disponible debiera partirse por el control del tabaquismo y resistencia insulínica maternas y del bajo peso de nacimiento durante el embarazo; postnatalmente son herramientas la lactancia materna exclusiva por al menos 6 meses y el control de la ganancia exagerada de peso del lactante durante el primer año.

El

Uso de medicamentos para el control de la resistencia insulínica tiene un rol desde la adolescencia, con algunas evidencias a partir de la edad escolar.

<https://www.elsevier.es/es-revista-revista-medica-clinica-las-condes-202-articulo-obesidad-sindrome-metabolico-ninos-adolescentes-S0716864012702936>