



Nombre de alumnos: Esmeralda Monserrat
Navarro Avendaño

Nombre del profesor: Rodolfo Bataz

Nombre del trabajo: Super notas “Relación
actitud- comportamiento”

Materia: Psicología y Retos Nutricionales

PASIÓN POR EDUCAR

Grado: 3 Cuatrimestre

Comitán de Domínguez Chiapas a 23 de julio de 2020.

Relación actitud- comportamiento

Actitud: se manifiesta por respuestas observables

cognitivas



afectivas



Conativo conductuales



El comportamiento de las personas es influenciado por ciertas actitudes.



Cuando mas fuerte son las actitudes mayor será el impacto en la conducta.

Nos referimos a "La Fuerza de la actitud"



Mientras mayor sea el interés concedido, mayor será el impacto en la conducta.



La teoría de la conducta planeada es la valoración de factores sobre su habilidad para ejecutar la conducta.



Términos personalidad y actitud



se enfocan en hablar de la conducta del individuo

En la manera individual en cómo se relaciona con su entorno.



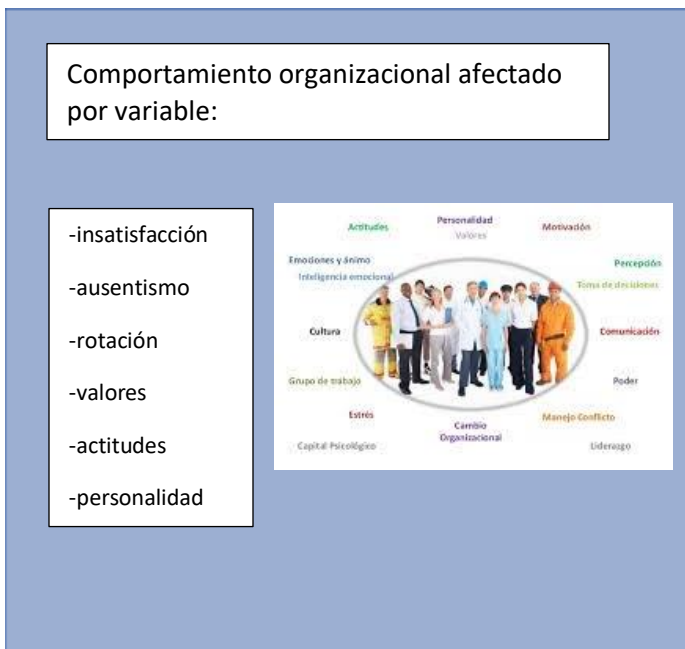
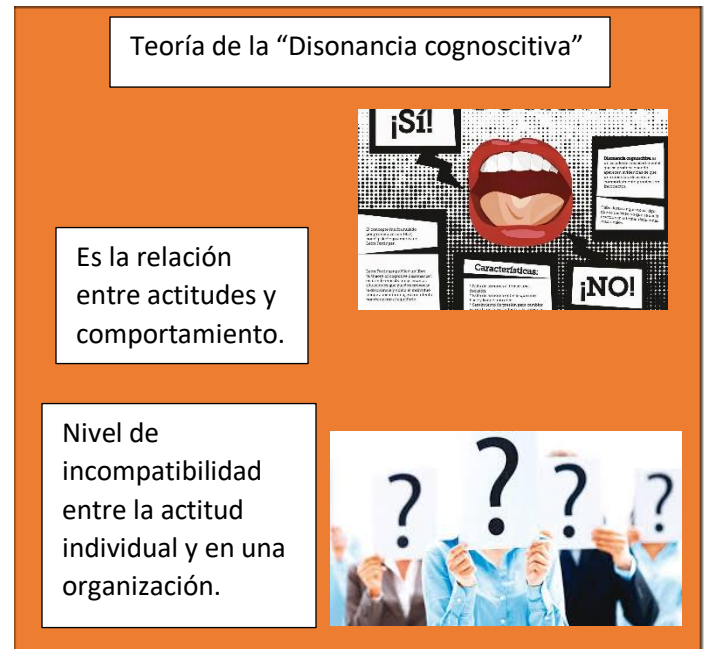
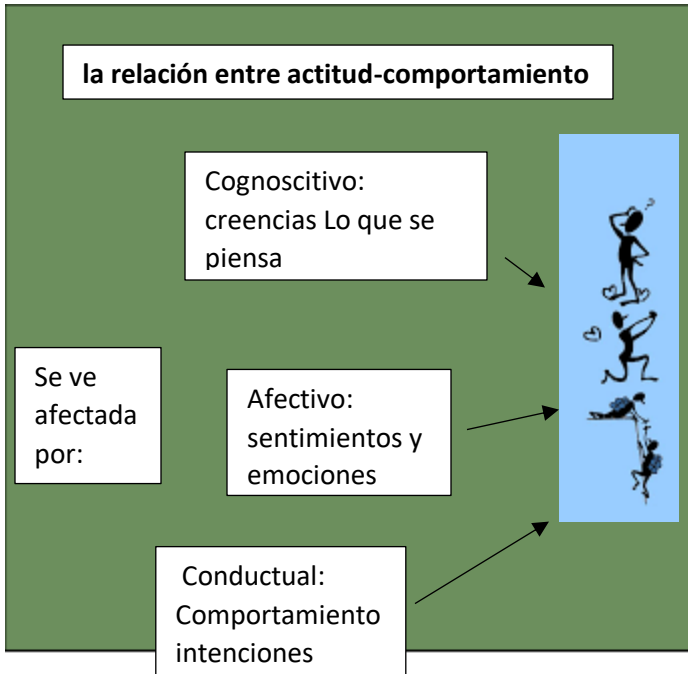

Bibliografía:

Universidad del sureste (2020) antología de Psicología y Retos Nutricionales.pdf pág. 75-77recuperado <file:///C:/Users/Esme%20Navarro/Desktop/antologia%20Nutricion%203%20cuatri/psicologia.pdf>