

UNIVERSIDAD DEL SURESTE (UDS)



Materia:

DESARROLLO HUMANO

Trabajo:

Super Nota

(4 unidades)

Carrera:

Licenciatura En Administración de Empresas

6to Cuatrimestre

Modulo: 2

Alumno:

Guillermo Antonio Jimenez Moreno

Lic.:

LUZ MARIA CASTILLO MORENO

24/07/2020

EL DESARROLLO HUMANO EN LA PSICOLOGÍA



Dentro de uno mismo, el entorno y las características genéticas mantienen una relación simbiótica.



MANEJO DE SENTIMIENTOS Y EMOCIONES

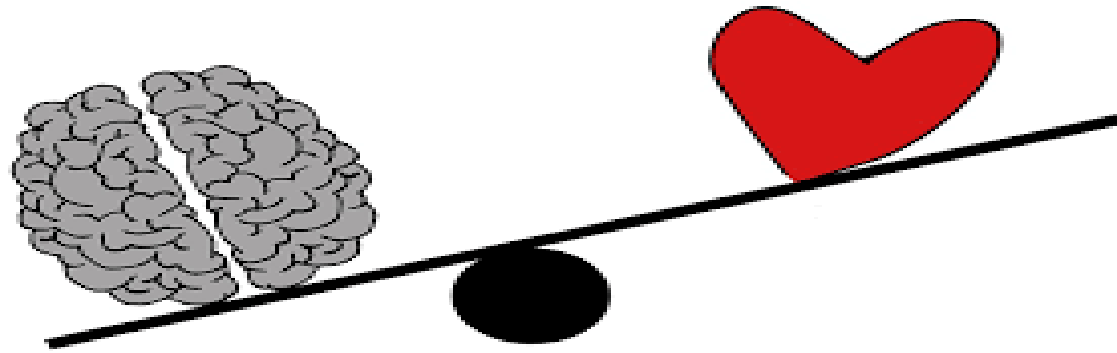

Las emociones son respuestas complejas de nuestro organismo ante estímulos exteriores.

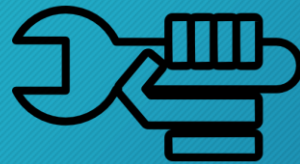

El sentimiento es la suma de emoción más pensamiento.



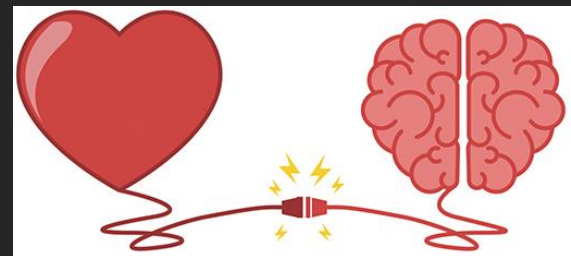

INTELIGENCIA EMOCIONAL



- a) Conocimiento de las propias emociones.
- b) Capacidad de controlar las emociones.
- c) Capacidad de automotivarse.
- d) Capacidad de reconocimiento de las emociones de los demás.
- e) Control de las relaciones.

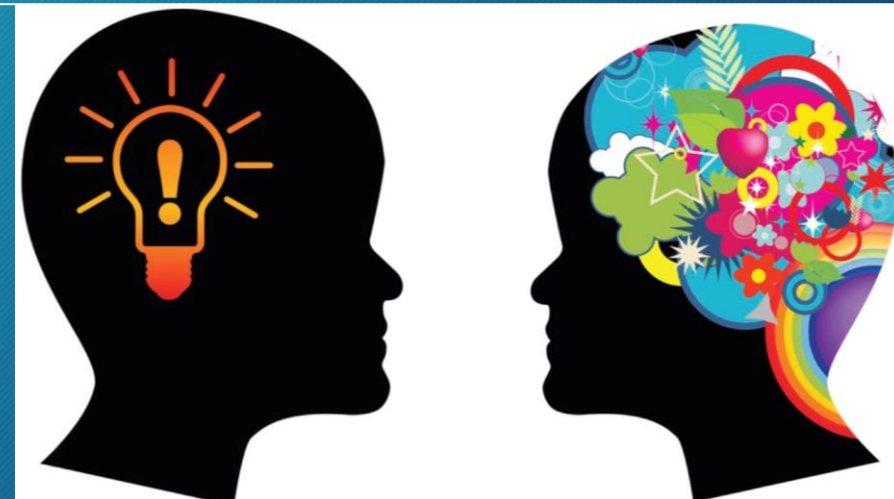

La inteligencia es una habilidad de los seres humanos, que se define como la capacidad de resolver problemas nuevos.

PERSONALIDAD SALUDABLE

La personalidad es la organización dinámica, en el interior del individuo, determinan su conducta y su pensamiento característico.

