

**ALUMNO: NESTOR ADIN LÓPEZ GORDILLO**

**ACTIVIDAD: DIAPOSITIVAS**

**MATERIA: DESARROLLO EMPRESARIAL**

**CARRERA: ADMINISTRACIÓN DE EMPRESAS**

**CUATRIMESTRE: 6°**

**DOCENTE: ANA LAURA CULEBRO TORRES**

**CUUDS**

**UNIVERSIDAD DEL SURESTE**

**FECHA DE ENTREGA: 30/ DE MAYO /2020**



## QUE ES UN PROYECTO





# ESTRUCTURA ORGANIZACIONALES

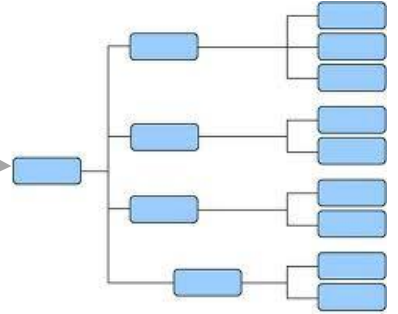
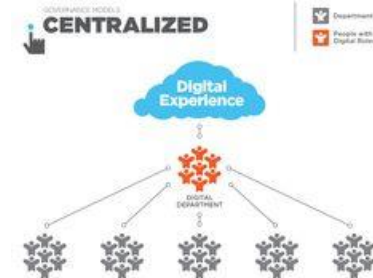
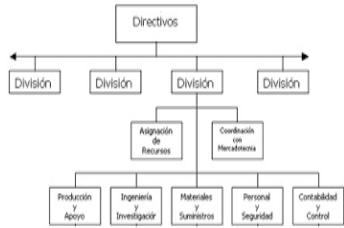

Fuente: Organización de Empresas de Enrique B. Fariñas [2]

**TIPOS DE ESTRUCTURA ORGANIZACIONAL**

**Estructura Lineal** → Esta estructura se basa exclusivamente en la autoridad lineal y, en la aplicación del principio de unidad de mando. Establece que cada superior tiene autoridad única, exclusiva y absoluta sobre sus subordinados no comparte con nadie.

**VENTAJAS** → Definición clara de la autoridad y responsabilidad en cada posición. Estructura simple y de fácil comprensión.

# Estructura Organizacional (Jerarquías Y Organigramas)



Autor: Sanibel María  
C.I. 22.804.111



## LÍDER (ORGANIGRAMA) JERARQUIZACIÓN

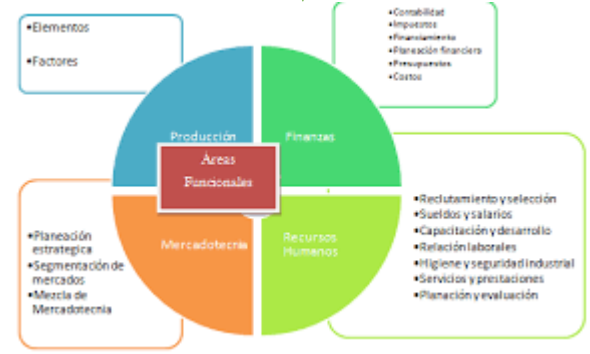
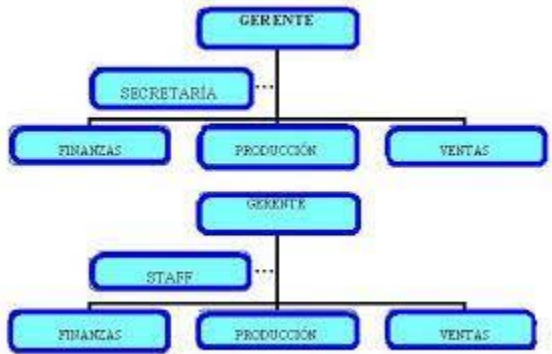



## INVOLUCRADOS Y AFECTADOS



## INVOLUCRADOS Y AFECTADOS

FUNCIONES/DEPARTAMENTOS MÁS COMUNES EN LAS EMPRESAS:

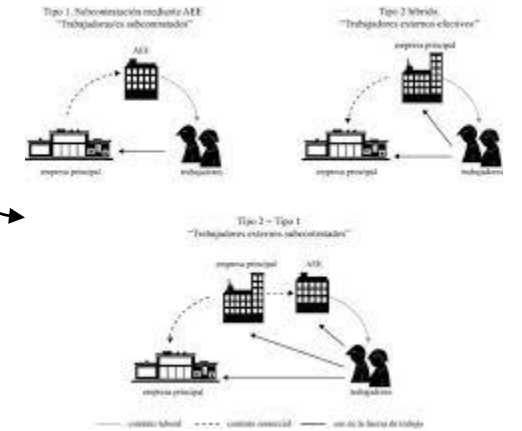

## Stakeholder Matrix

