Andrea Estefanía Domínguez Abarca

6to cuatrimestre

Administración de empresas

Desarrollo Empresarial

Ana Laura

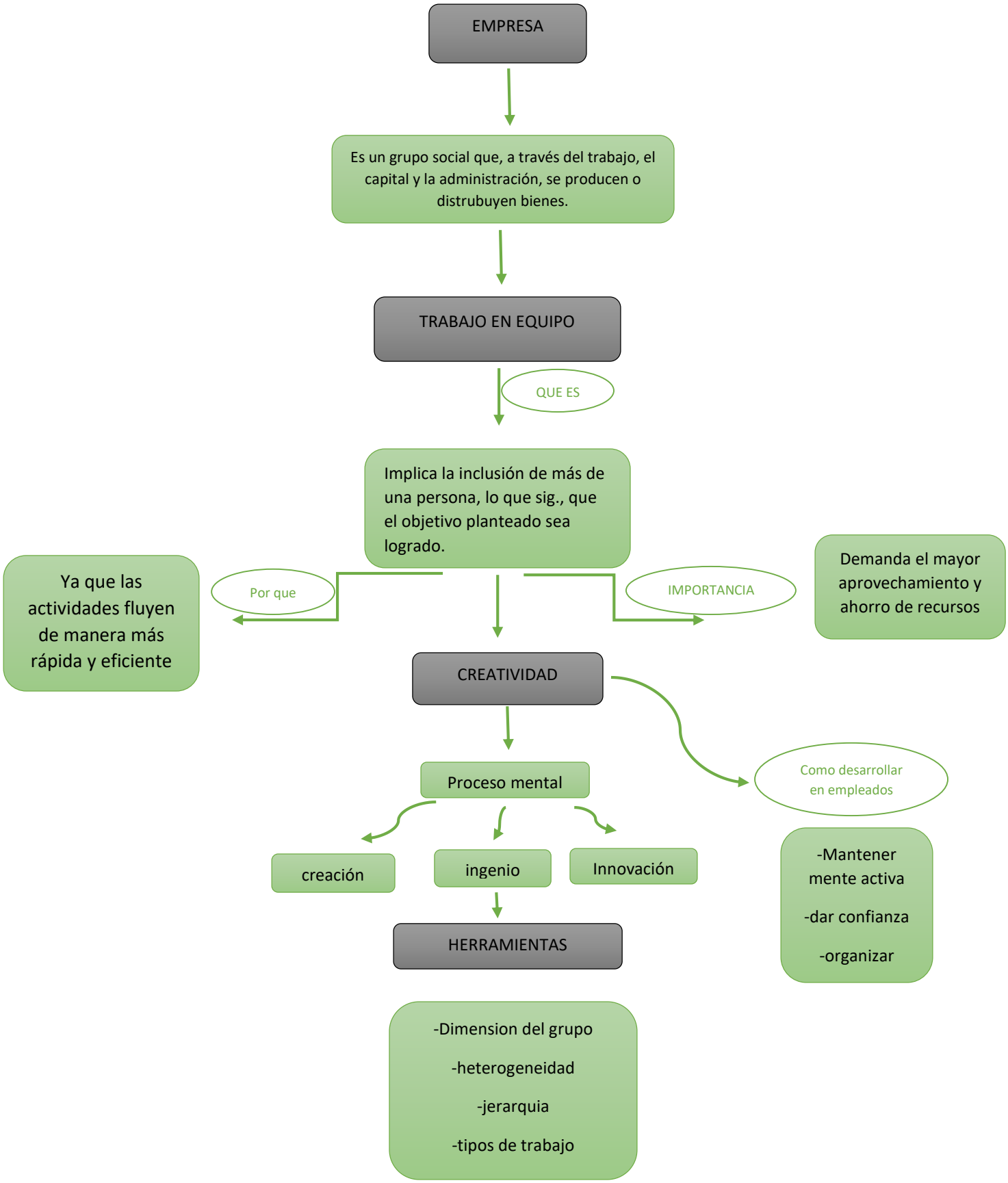
EMPRESA
Es un grupo social que, a través del trabajo, el capital y la administración, se producen o distrubuyen bienes.
TRABAJO EN EQUIPO
QUE ES
Implica la inclusión de más de una persona, lo que sig., que el objetivo planteado sea logrado.
Por que
Ya que las actividades fluyen de manera más rápida y eficiente
IMPORTANCIA
Demanda el mayor aprovechamiento y ahorro de recursos
CREATIVIDAD
Proceso mental
creación
ingenio
Innovación
HERRAMIENTAS
-Dimension del grupo
-heterogeneidad
-jerarquia
-tipos de trabajo
Como desarrollar en empleados
-Mantener mente activa
-dar confianza
-organizar