



Docente: Ana Laura Torres

Materia: Desarrollo empresarial

Trabajo:

Alumna: Ruiz Dearcia Brenda Nalleli

Lic. En Administración

Sexto cuatrimestre

30 de abril del 2020



## Tipos de proyectos

- ❑ Proyectos productivos o privados. Aquellos que tienen como fin la rentabilidad, es decir, la obtención de lucro. Suelen ser presentados en el ámbito empresarial, del emprendimiento o industrial.
- ❑ Proyectos públicos o sociales. Aquellos que no poseen fines de lucro, sino alcanzar un impacto importante en la sociedad o la población a distinta escala: local, regional, incluso mundial. Por lo general cuentan como promotor con las instituciones del Estado, las ONG, o las políticas de responsabilidad empresarial de las grandes empresas transnacionales.
- ❑ Proyectos comunitarios. Aquellos comprometidos con el mejoramiento en aspectos puntuales de una comunidad determinada, por lo general pequeña, tanto urbana como rural, a través de la satisfacción de sus necesidades.
- ❑ Proyectos de vida. Aquellos que se centran en los deseos de vida de un individuo y sus probabilidades reales de conseguir la autorrealización.
- ❑ Proyectos de investigación. Aquellos cuyo objetivo es la documentación o adquisición de fuentes y materiales en torno a un tema elegido, tal y como sucede en las Ad.



# Estructuras organizacionales

Todas las empresas tienen una estructura organizacional que las define. Los objetivos y metas a conseguir determinan cómo están organizadas las compañías en niveles jerárquicos, departamentales, funcionales, entre muchas otras unidades de negocio.

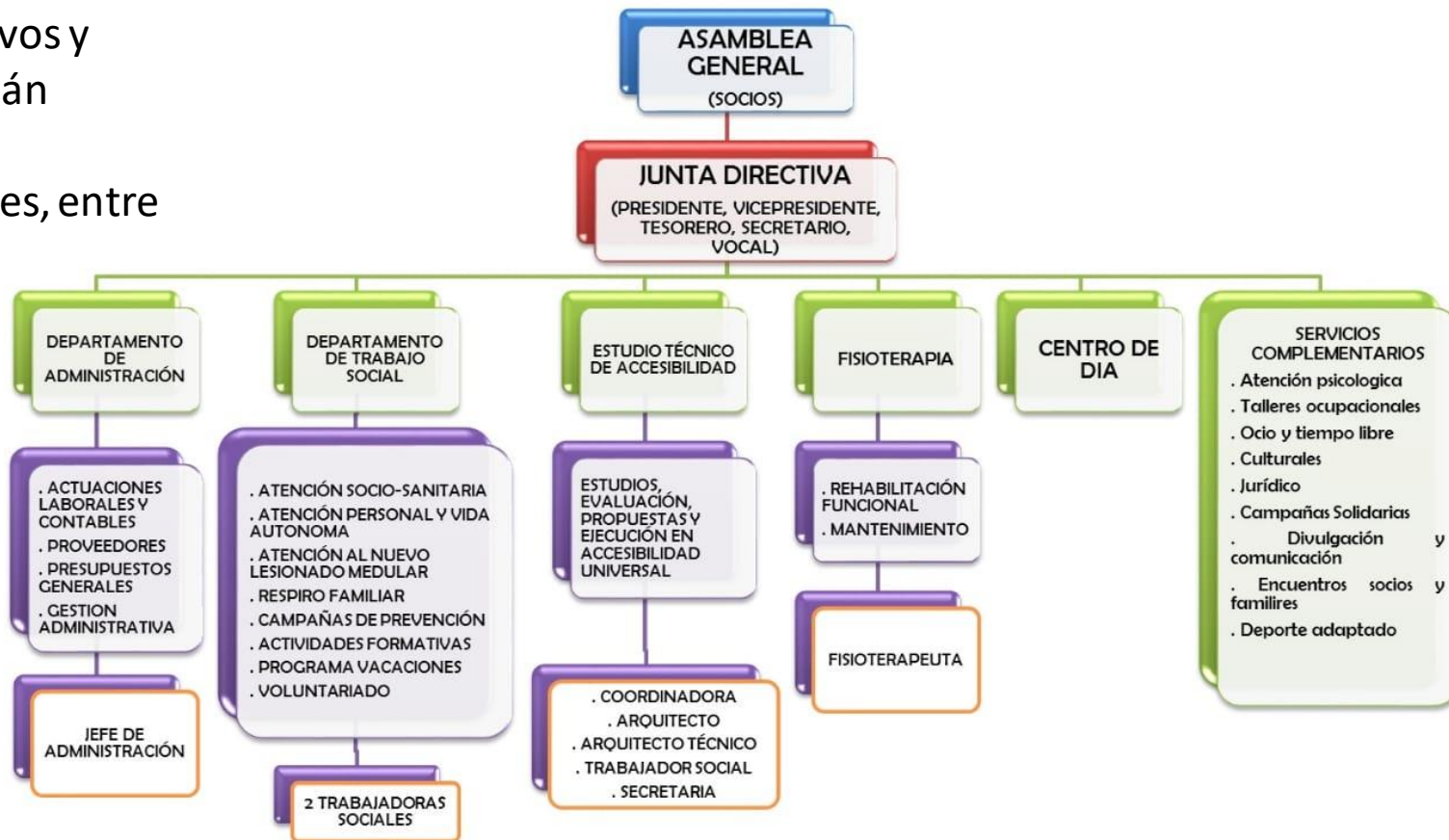

## Destacamos a continuación los principales tipos de estructuras organizacionales

**Matricial.** Integra una estructura funcional y por proyectos. Los equipos de trabajo tienen varios proyectos, en los que cada miembro desempeña una misma función.

**Geográfica.** Organización a partir de las sedes geográficas. Para empresas que operan en un nivel internacional.

**Central.** Hay varios supervisores por cada empleado. Se da en organizaciones grandes y complejas, con varias localizaciones.

**Lineal.** La estructura organizacional lineal es de las más antiguas que existen. Responde a un modelo basado en una autoridad en la que se centralizan todas las decisiones. Su aspecto es piramidal. A medida que la estructura jerárquica asciende, disminuye el número de cargos y aumenta el índice de responsabilidades.

**Horizontal.** Es una estructura descentralizada, basada en la confianza del equipo. Se otorga a los empleados el poder de tomar decisiones y auto-gestionarse. Es lo que se conoce actualmente como *employment power*. Nación de las mismas».

Destacamos a continuación los principales tipos de estructuras organizacionales:

**Divisional.** Las empresas se organizan por las divisiones de negocio.

**Funcional.** La estructura organizacional funcional se basa en las tareas de cada colaborador.

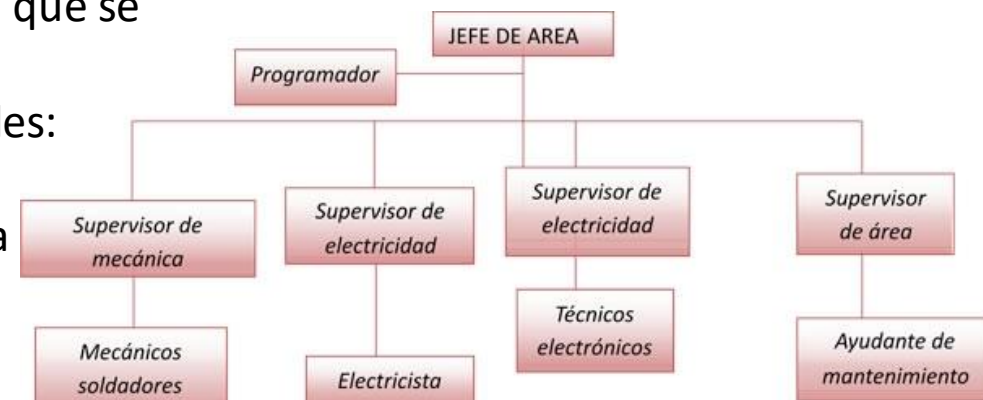

# Líder (organigrama) jerarquización

Un líder es la apersona que posee habilidades para conseguir que el elemento humano lleve a cabo sus actividades encaminadas al logro de objetivos, se considera eficiente cuando mantiene una atención equilibrada al logro de propósitos, a la solución de problemas y al aprovechamiento de sus colaboradores.



Autoridad administrativa: Es el derecho que tiene una persona a mandar, dar órdenes o dirigir en base a la posición que guarda en la empresa y lograr los propósitos pretendidos.

Autoridad por experiencia: Son personas que saben como debe de funcionar una o todas las áreas de la empresa, asesoran la realización de una función, sugieren formas alternativas de obtener los mismos resultados con un menor costo y pueden recomendar la manera en que se deben evitar riesgos y accidentes este conocimiento es adquirido por la vida, por experiencias o a través de las escuelas.



Involucrados y afectados

Por departamento. Está involucrado un departamento o área de la empresa.

Interno. Participan en el desarrollo del proyecto toda una empresa.

Matricial. Combinación de departamentos, para los que cada uno tiene una tarea y objetivo específico. El trabajo es más especializado y suele haber un Dirección de funciones.

Subcontratado o externo. La empresa contrata a una consultora externa o un Interim Manager para la ejecución de un proyecto determinado. Por ejemplo, en transformaciones

digitales, mejoras de procesos, cambios de estrategias o simplemente transformaciones

culturales. Es fundamental que las empresas sean capaces de afrontar estos cambios, dirigidos por especialistas.

Según su finalidad

Producción. Orientado a producir un bien o servicio bajo un objetivo determinado.

Sociales. Orientado a mejorar la calidad de vida de las personas.

Educativos. Su finalidad es formar a otras personas.

Comunitarios. Dirigidos también a personas, pero con la diferencia de que los beneficiarios participan en la ejecución de las actividades del proyecto.

De investigación. Orientado a experimentar para la innovación y análisis de conocimiento.



Mapa de involucrados

¿Quiénes son INVOLUCRADOS?

• Personas, instituciones o grupos sociales:

- afectados por el problema
- o se mueven en el entorno del problema
- O pueden participar en la solución.