UDS
UNIVERSIDAD DEL SURESTE

Crea tu mejor historia
EMPRENDAMOS JUNTOS

Mapa Conceptual

TRABAJO SOCIAL EN EL NIÑO Y EL ADOLESCENTE
"conflictos familiares y conflictos en la escuela."

Lic. Morales Roblero Eliú

PRESENTA EL ALUMNO:

López González Enner Antonio

GRUPO, SEMESTRE y MODALIDAD:

6to. cuatrimestre "A" Trabajo Social

Frontera Comalapa Chiapas

27 de julio del 2020

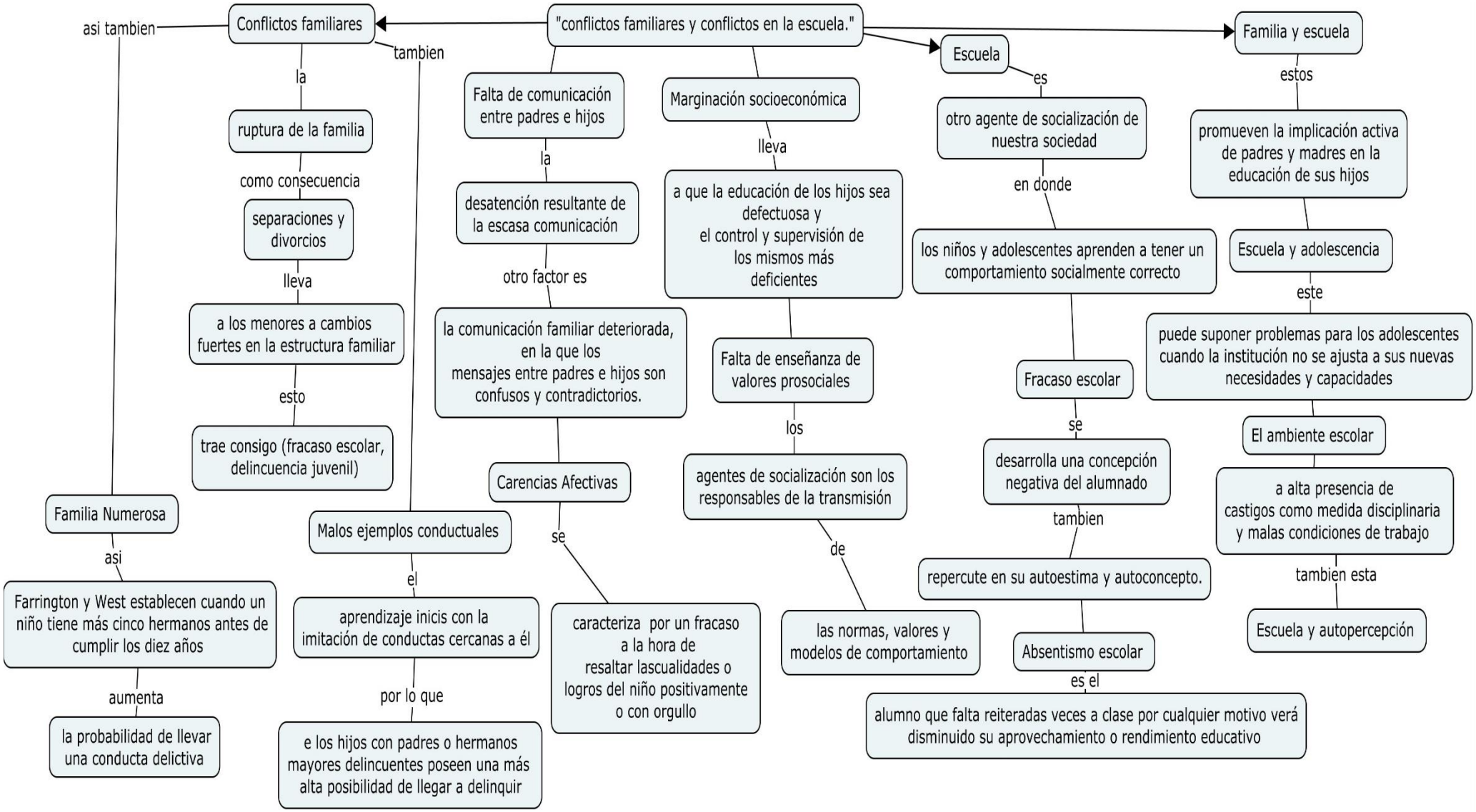
"conflictos familiares y conflictos en la escuela."
Conflictos familiares
la
ruptura de la familia
como consecuencia
separaciones y divorcios
lleva
a los menores a cambios fuertes en la estructura familiar
esto
trae consigo (fracaso escolar, delincuencia juvenil)
asi tambien
Familia Numerosa
asi
Farrington y West establecen cuando un niño tiene más cinco hermanos antes de cumplir los diez años
aumenta
la probabilidad de llevar una conducta delictiva
tambien
Malos ejemplos conductuales
el
aprendizaje inicis con la imitación de conductas cercanas a él
por lo que
e los hijos con padres o hermanos mayores delincuentes poseen una más alta posibilidad de llegar a delinquir
Falta de comunicación entre padres e hijos
la
desatención resultante de la escasa comunicación
otro factor es
la comunicación familiar deteriorada, en la que los mensajes entre padres e hijos son confusos y contradictorios.
Carencias Afectivas
se
caracteriza por un fracaso a la hora de resaltar lascualidades o logros del niño positivamente o con orgullo
Marginación socioeconómica
lleva
a que la educación de los hijos sea defectuosa y el control y supervisión de los mismos más deficientes
Falta de enseñanza de valores prosociales
los
agentes de socialización son los responsables de la transmisión
de
las normas, valores y modelos de comportamiento
Escuela
es
otro agente de socialización de nuestra sociedad
en donde
los niños y adolescentes aprenden a tener un comportamiento socialmente correcto
Fracaso escolar
se
desarrolla una concepción negativa del alumnado
tambien
repercute en su autoestima y autoconcepto.
Absentismo escolar
es el
alumno que falta reiteradas veces a clase por cualquier motivo verá disminuido su aprovechamiento o rendimiento educativo
Familia y escuela
estos
promueven la implicación activa de padres y madres en la educación de sus hijos
Escuela y adolescencia
este
puede suponer problemas para los adolescentes cuando la institución no se ajusta a sus nuevas necesidades y capacidades
El ambiente escolar
a alta presencia de castigos como medida disciplinaria y malas condiciones de trabajo
tambien esta
Escuela y autopercepción