

**NOMBRE DEL ALUMNO:
JESSICA FERNANDA JUAREZ JUAREZ**

**MATERIA:
ESTADO Y POLITICAS SOCIALES**

**DOCENTE:
RAMIRO**

**ACTIVIDAD:
MAPA CONCEPTUAL**

**PRESENTA:
LICENCIATURA EN TRABAJO SOCIAL Y GESTIÓN COMUNITARIA**

**3 CUATRIMESTRE GRUPO "A"
FRONTERA COMALAPA, CHIAPAS; 10 DE JUNIO DE 2020.**

PERSPECTIVAS DEL TRABAJO SOCIAL EN LA POLITICA SOCIAL

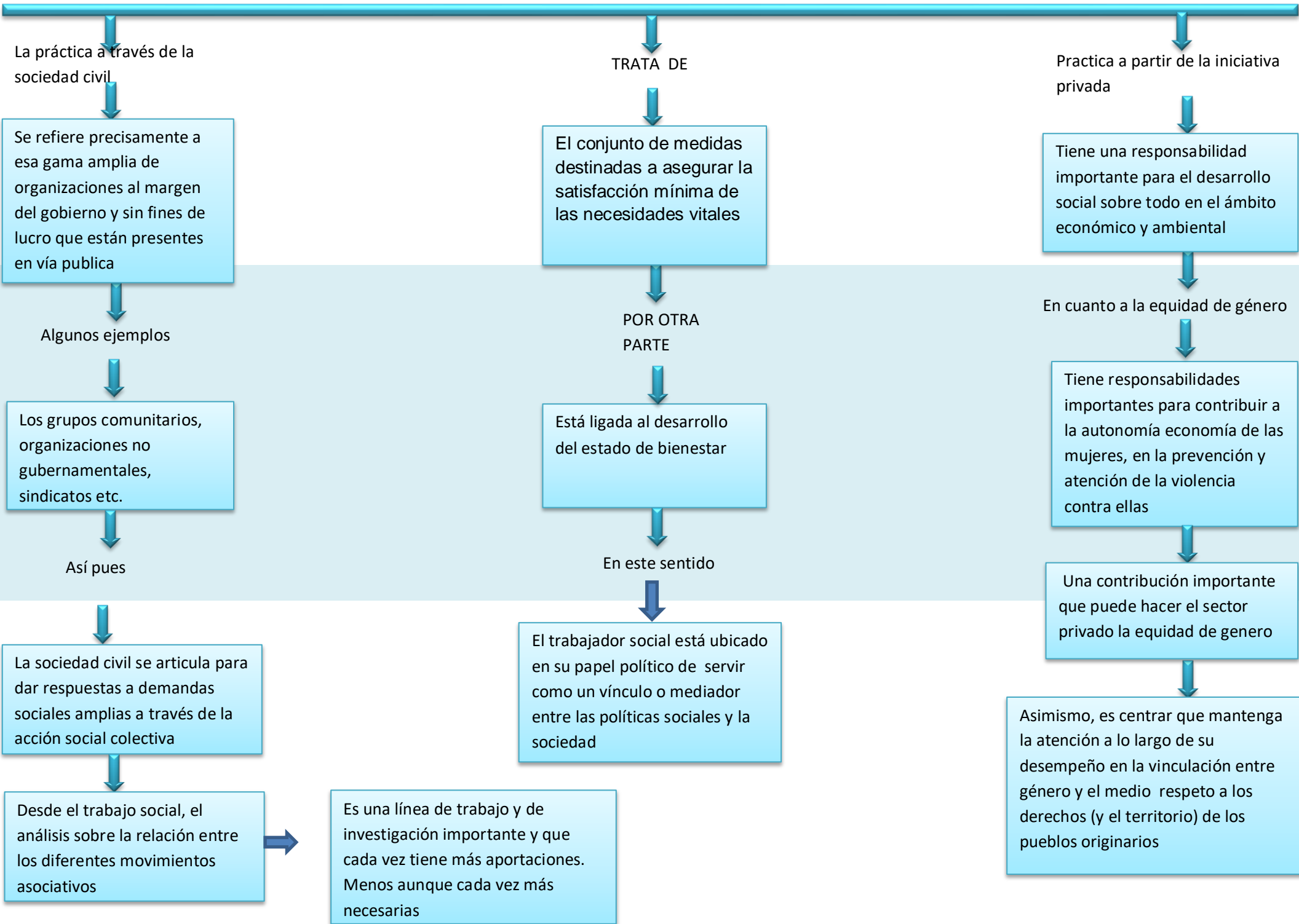

La práctica a través de la sociedad civil

Se refiere precisamente a esa gama amplia de organizaciones al margen del gobierno y sin fines de lucro que están presentes en vía publica

Algunos ejemplos

Los grupos comunitarios, organizaciones no gubernamentales, sindicatos etc.

Así pues

La sociedad civil se articula para dar respuestas a demandas sociales amplias a través de la acción social colectiva

Desde el trabajo social, el análisis sobre la relación entre los diferentes movimientos asociativos

Es una línea de trabajo y de investigación importante y que cada vez tiene más aportaciones. Menos aunque cada vez más necesarias

TRATA DE

El conjunto de medidas destinadas a asegurar la satisfacción mínima de las necesidades vitales

POR OTRA PARTE

Está ligada al desarrollo del estado de bienestar

En este sentido

El trabajador social está ubicado en su papel político de servir como un vínculo o mediador entre las políticas sociales y la sociedad

Practica a partir de la iniciativa privada

Tiene una responsabilidad importante para el desarrollo social sobre todo en el ámbito económico y ambiental

En cuanto a la equidad de género

Tiene responsabilidades importantes para contribuir a la autonomía económica de las mujeres, en la prevención y atención de la violencia contra ellas

Una contribución importante que puede hacer el sector privado la equidad de género

Asimismo, es centrar que mantenga la atención a lo largo de su desempeño en la vinculación entre género y el medio respeto a los derechos (y el territorio) de los pueblos originarios

