

Nombre del alumno:

Libin Alberto Gordillo López

Nombre del profesor:

Víctor Hugo Torres Calderón

Licenciatura:

Enfermería 9vno

Materia:

Administración y evaluación de los servicios de enfermería

Nombre del trabajo:

Cuadro sinóptico del tema:

“Departamento y servicios de enfermería”

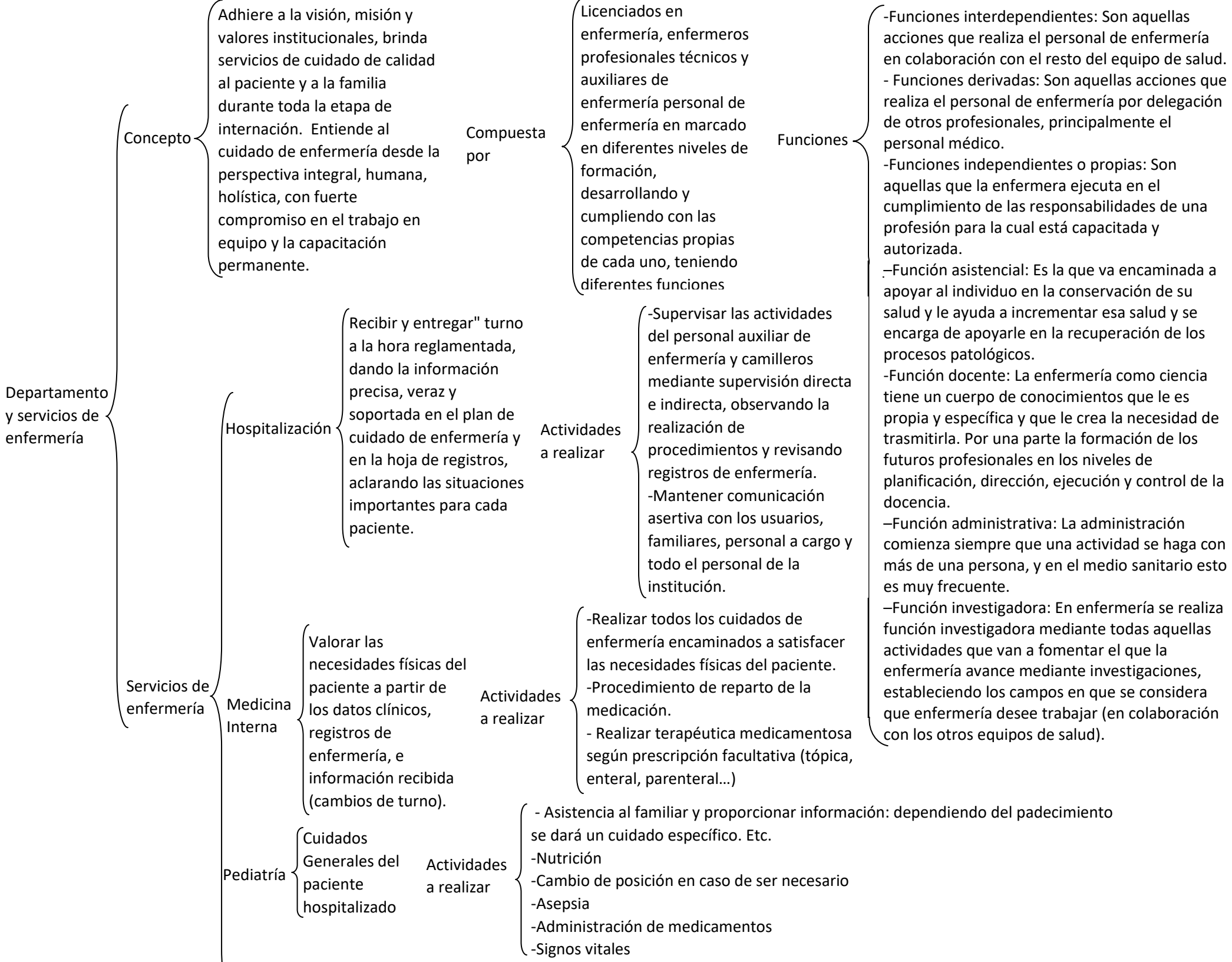

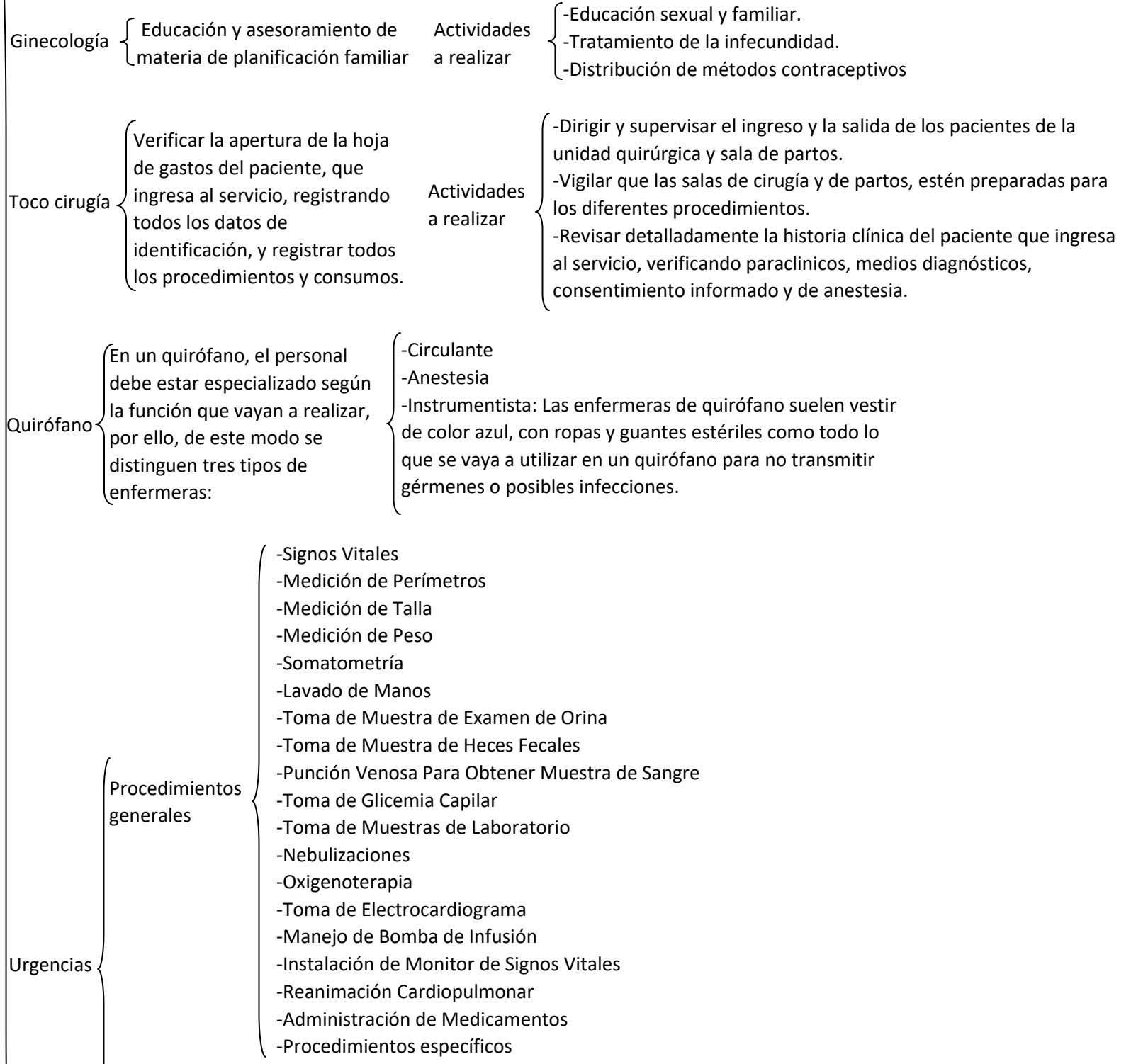

Ginecología { Educación y asesoramiento de materia de planificación familiar

Actividades a realizar

- Educación sexual y familiar.
- Tratamiento de la infertilidad.
- Distribución de métodos contraceptivos

Toco cirugía { Verificar la apertura de la hoja de gastos del paciente, que ingresa al servicio, registrando todos los datos de identificación, y registrar todos los procedimientos y consumos.

Actividades a realizar

- Dirigir y supervisar el ingreso y la salida de los pacientes de la unidad quirúrgica y sala de partos.
- Vigilar que las salas de cirugía y de partos, estén preparadas para los diferentes procedimientos.
- Revisar detalladamente la historia clínica del paciente que ingresa al servicio, verificando paraclínicos, medios diagnósticos, consentimiento informado y de anestesia.

Quirófano { En un quirófano, el personal debe estar especializado según la función que vayan a realizar, por ello, de este modo se distinguen tres tipos de enfermeras:

-Circulante
-Anestesia

-Instrumentista: Las enfermeras de quirófano suelen vestir de color azul, con ropas y guantes estériles como todo lo que se vaya a utilizar en un quirófano para no transmitir gérmenes o posibles infecciones.

Urgencias { Procedimientos generales

- Signos Vitales
- Medición de Perímetros
- Medición de Talla
- Medición de Peso
- Somatometría
- Lavado de Manos
- Toma de Muestra de Examen de Orina
- Toma de Muestra de Heces Fecales
- Punción Venosa Para Obtener Muestra de Sangre
- Toma de Glicemia Capilar
- Toma de Muestras de Laboratorio
- Nebulizaciones
- Oxigenoterapia
- Toma de Electrocardiograma
- Manejo de Bomba de Infusión
- Instalación de Monitor de Signos Vitales
- Reanimación Cardiopulmonar
- Administración de Medicamentos
- Procedimientos específicos

Procedimientos
invasivos

- Transfusión Sanguínea
- Instalación de Sonda Vesical
- Instalación de Sonda Nasogástrica
- Toma de Muestra para Gasometría Arterial
- Aspiración de Secreciones
- Control y Vigilancia de Venoclisis Instalada
- Instalación de Venoclisis

Consulta
Externa

Servicio de atención a la salud el paciente ambulatorio donde se ofrece orientación, diagnósticos y tratamientos médicos a toda la comunidad.

Objetivo

- Preparar al paciente para la consulta.
- Brindar el apoyo al médico y al paciente de acuerdo a sus necesidades.

Función

- Asistencial.
- Docente.
- Administrativa

Ceye

Enfermera de Material de Curación

- Recibe pendientes de material de curación
- Checa existencia de material estéril
- Esteriliza material de curación para cubrir el turno y dejar para el siguiente. Entre otras actividades

Enfermería
Instrumental

- Recepción de inventario de vitrinas de instrumental y registro en la bitácora.
- Recibe vales de instrumental del personal de quirófano antes del inicio de cirugía.
- Surtido de instrumental a quirófano según el solicitando en los vales.
- Surtido de instrumental a las subceyes de cirugía ambulatoria y urgencias adultos con el vale.

Enfermería
Sub CADI

- Recibe vale por insumos de cada una de las salas de quirófano.
- Surtido de material de consumo solicitado
- Elaboración de vale de material de consumo a CADI fondo fijo para 24 horas antes de las 10:00.
- Canje de material de consumo a la CADI 5. Surte material de consumo solicitado durante el turno.