UDS
UNIVERSIDAD DEL SURESTE

Crea tu mejor historia
EMPRENDAMOS JUNTOS

DESARROLLO HUMANO

TEMA: MAPA CONCEPTUAL

LIC; BAYRON IRAM VIDALS CAMPOSECO

PRESENTA EL ALUMNO:

HEBER NELZON TOMAS TOMAS

GRUPO, SEMESTRE y MODALIDAD:

6TO. Cuatrimestre “B” Enfermería Semiescolarizado

Frontera Comalapa, Chiapas

19 DE MAYO del 2020

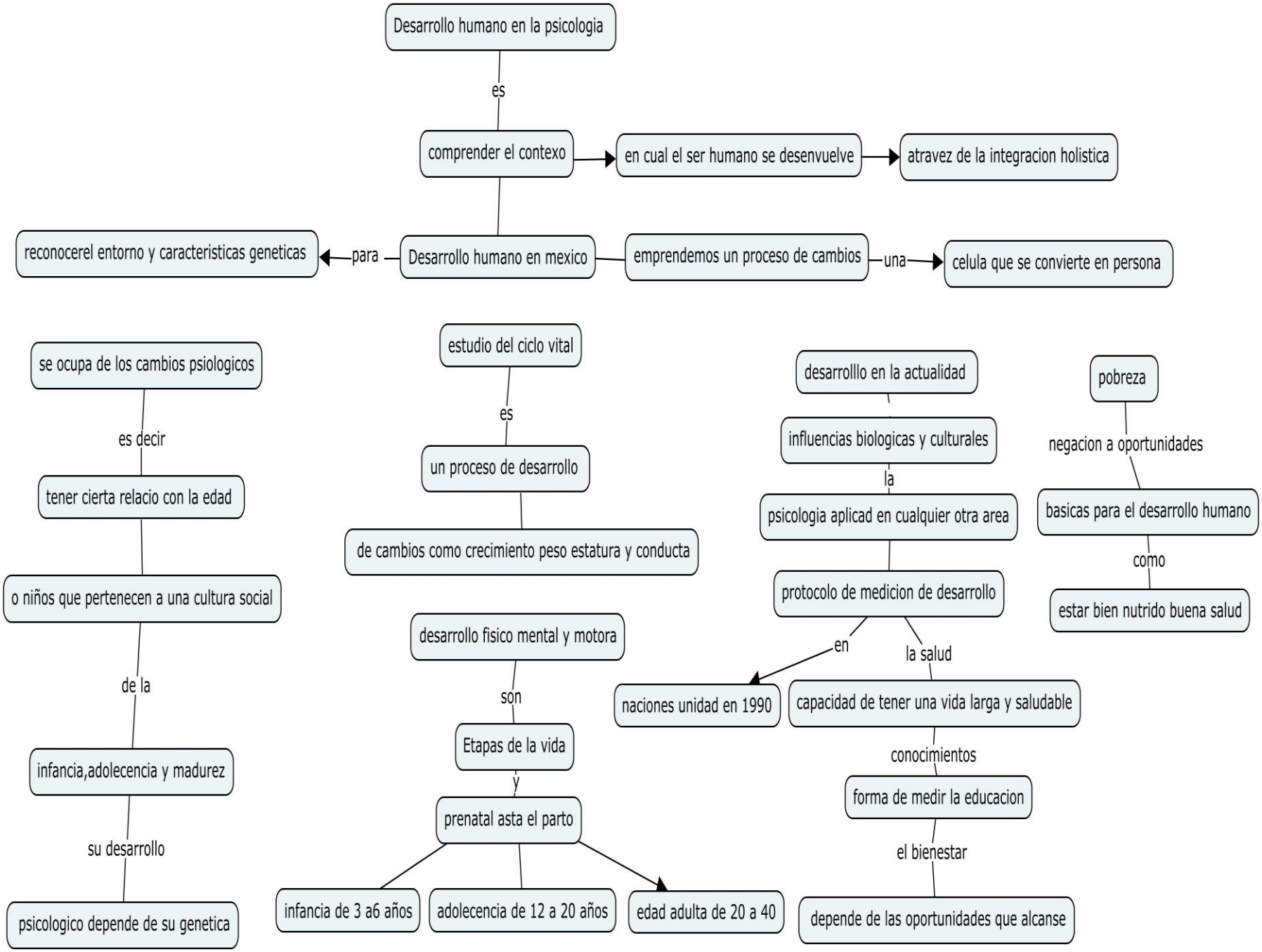
Desarrollo humano en la psicologia
es
comprender el contexo
en cual el ser humano se desenvuelve
atravez de la integracion holistica
reconocerel entorno y caracteristicas geneticas
para
Desarrollo humano en mexico
emprendemos un proceso de cambios
una
celula que se convierte en persona
se ocupa de los cambios psiologicos
es decir
tener cierta relacio con la edad
o niños que pertenecen a una cultura social
de la
infancia,adolecencia y madurez
su desarrollo
psicologico depende de su genetica
estudio del ciclo vital
es
un proceso de desarrollo
de cambios como crecimiento peso estatura y conducta
desarrollo fisico mental y motora
son
Etapas de la vida
y
prenatal asta el parto
infancia de 3 a6 años
adolecencia de 12 a 20 años
edad adulta de 20 a 40
desarrolllo en la actualidad
influencias biologicas y culturales
la
psicologia aplicad en cualquier otra area
protocolo de medicion de desarrollo
en
naciones unidad en 1990
la salud
capacidad de tener una vida larga y saludable
conocimientos
forma de medir la educacion
el bienestar
depende de las oportunidades que alcanse
pobreza
negacion a oportunidades
basicas para el desarrollo humano
como
estar bien nutrido buena salud

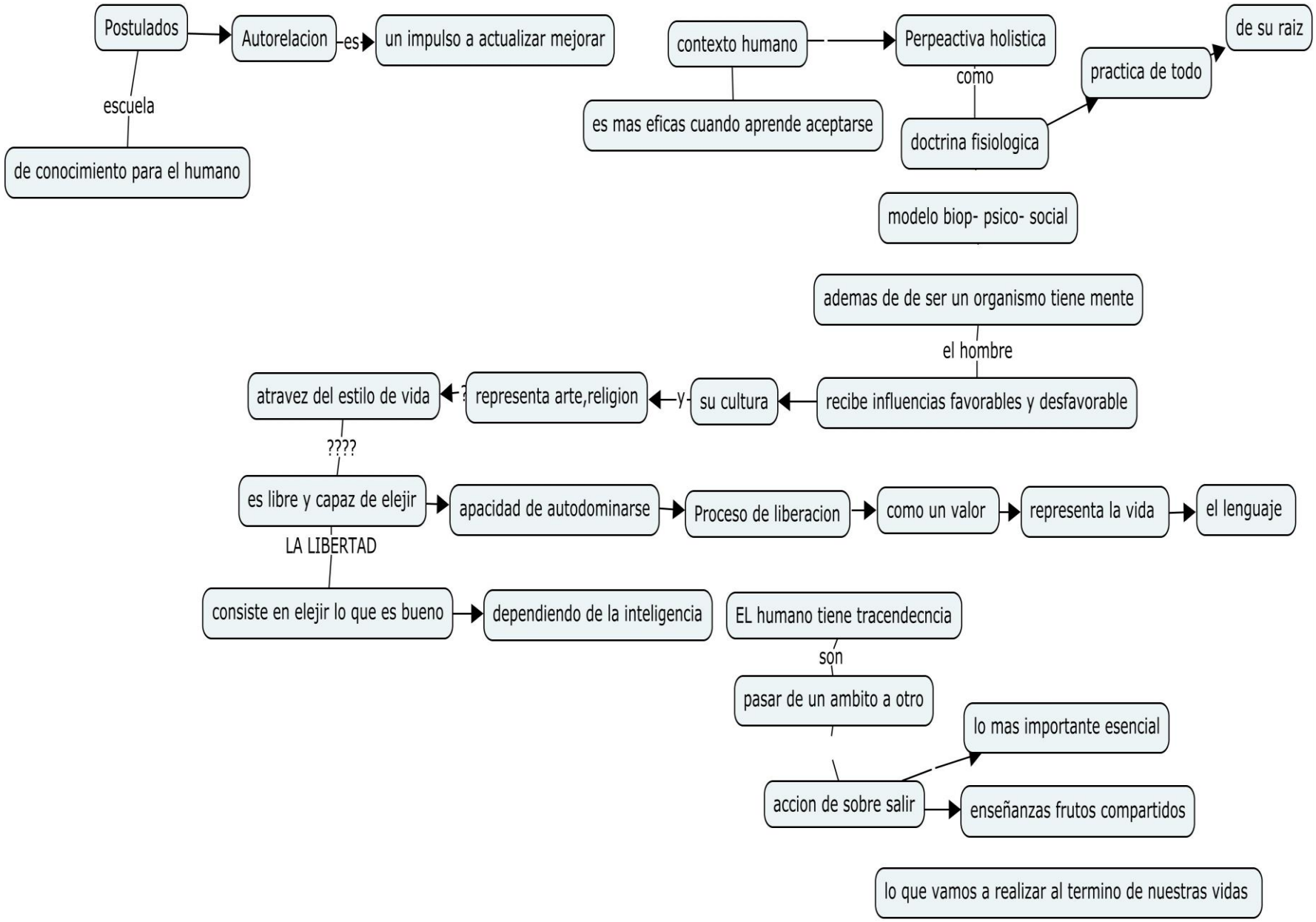
Postulados
Autorelacion
es
un impulso a actualizar mejorar
escuela
de conocimiento para el humano
contexto humano
Perpeactiva holistica
como
es mas eficas cuando aprende aceptarse
doctrina fisiologica
practica de todo
de su raiz
modelo biop- psico- social
ademas de de ser un organismo tiene mente
el hombre
recibe influencias favorables y desfavorable
su cultura
y
representa arte,religion
?
atravez del estilo de vida
????
es libre y capaz de elejir
apacidad de autodominarse
Proceso de liberacion
como un valor
representa la vida
el lenguaje
LA LIBERTAD
consiste en elejir lo que es bueno
dependiendo de la inteligencia
EL humano tiene tracendecncia
son
pasar de un ambito a otro
lo mas importante esencial
accion de sobre salir
enseñanzas frutos compartidos
lo que vamos a realizar al termino de nuestras vidas