Nombre del alumno:

Zulmi morales días

Nombre del profesor:

Alfonso Velázquez

Licenciatura:

Enfermería

Materia:

Salud publica

Nombre del trabajo: mapa conceptual

Mapa conceptual del tema:

"necesidades y demandas de salud de las familias y comunidades"

Frontera Comalapa, Chiapas a 21de Abril del 2020

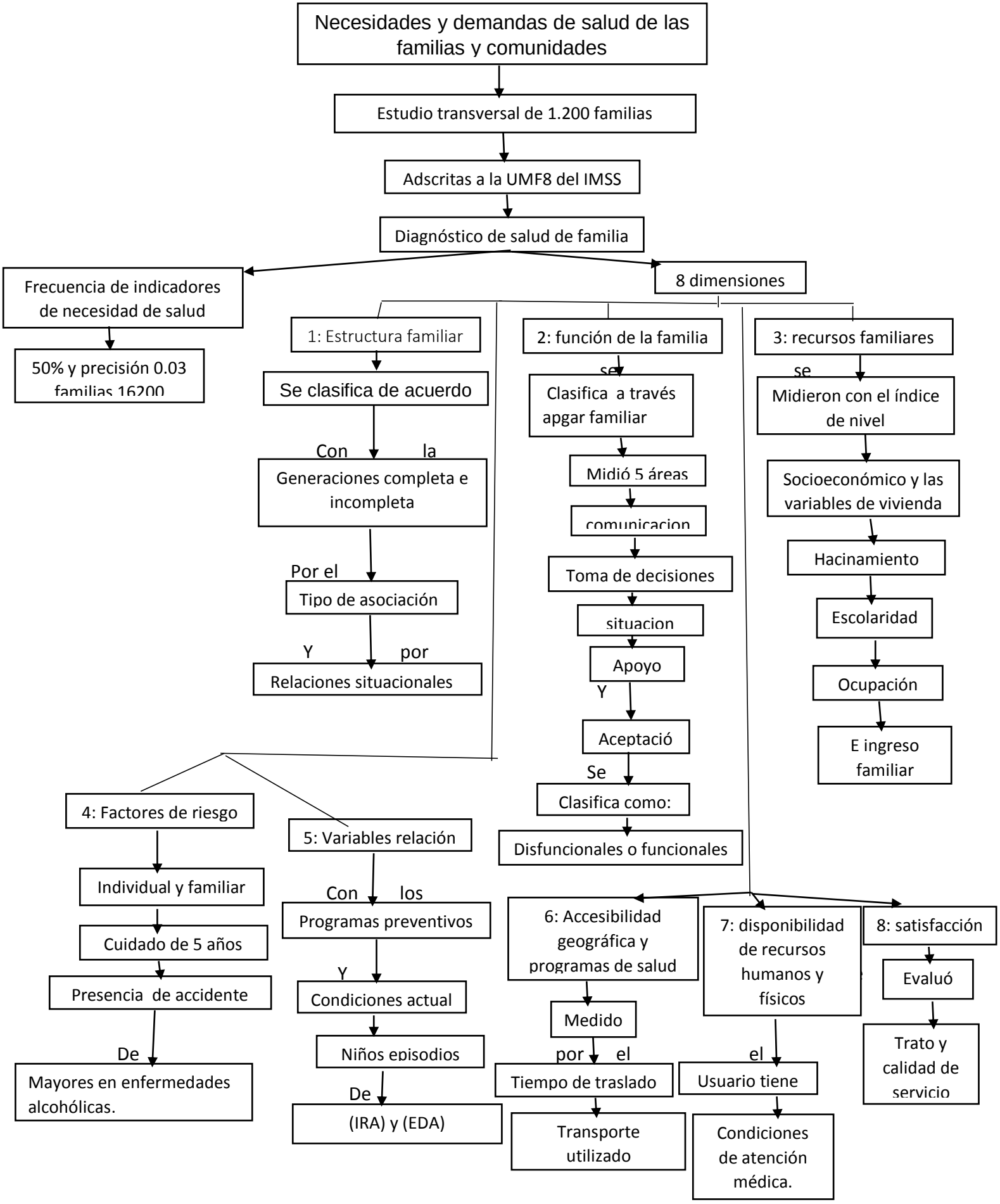
Necesidades y demandas de salud de las familias y comunidades
Estudio transversal de 1.200 familias
Adscritas a la UMF8 del IMSS
Diagnóstico de salud de familia
Frecuencia de indicadores de necesidad de salud
50% y precisión 0.03 familias 16200
8 dimensiones
1: Estructura familiar
Se clasifica de acuerdo
Con la
Generaciones completa e incompleta
Por el
Tipo de asociación
Y por
Relaciones situacionales
2: función de la familia
se
Clasifica a través apgar familiar
Midió 5 áreas
comunicacion
Toma de decisiones
situacion
Apoyo
Y
Aceptació
Se
Clasifica como:
Disfuncionales o funcionales
3: recursos familiares
se
Midieron con el índice de nivel
Socioeconómico y las variables de vivienda
Hacinamiento
Escolaridad
Ocupación
E ingreso familiar
4: Factores de riesgo
Individual y familiar
Cuidado de 5 años
Presencia de accidente
De
Mayores en enfermedades alcohólicas.
5: Variables relación
Con los
Programas preventivos
Y
Condiciones actual
Niños episodios
De
(IRA) y (EDA)
6: Accesibilidad geográfica y programas de salud
Medido
por el
Tiempo de traslado
Transporte utilizado
7: disponibilidad de recursos humanos y físicos
el
Usuario tiene
Condiciones de atención médica.
8: satisfacción
Evaluó
Trato y calidad de servicio