



**Nombre del alumno:**

Lopez Roblero Lesly

**Nombre del profesor:**

Alfonso Velásquez

**Licenciatura:**

Enfermería

**Materia:**

Salud publica

**Nombre del trabajo:**

Mapa conceptual

“Necesidades y demandas de salud de la familia”

Frontera Comalapa, Chiapas a 22 de mayo

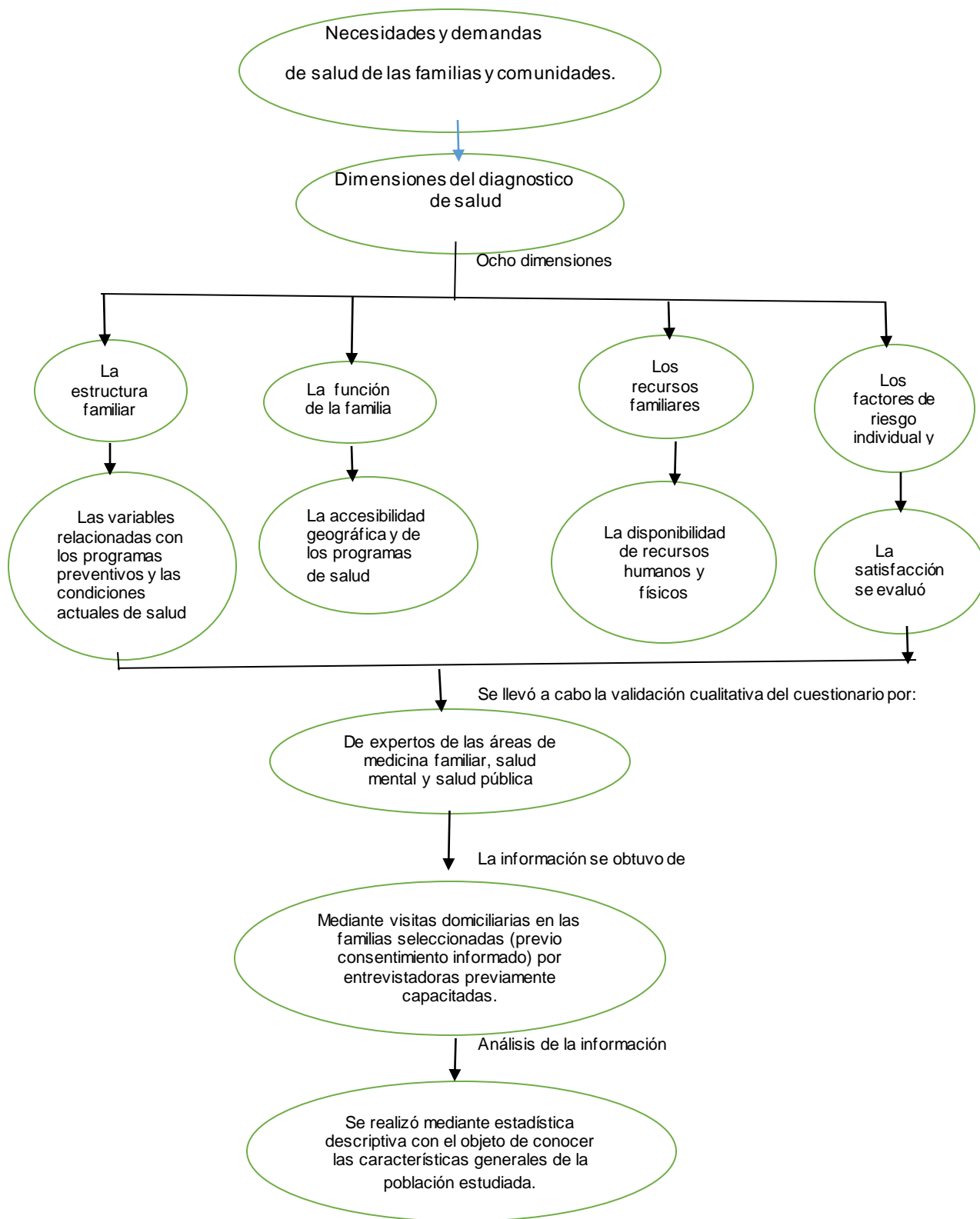

Factores de riesgo

Encontramos las quemaduras como la principal causa de accidentes (65,44%), y la diabetes mellitus y la obesidad como los antecedentes de enfermedades crónicas más frecuentes.

El aporte de este estudio es:

El diagnóstico de salud familiar puede ser útil para identificar las necesidades de salud en la población de manera más específica.

Estrategias del sector salud

Poner fin a la mortalidad materna, neonatal e infantil evitable, Promover la salud y el desarrollo de todos los niños