Nombre de alumno: Lucero Jiménez Fulgencio

Nombre del profesor: MVZ. MC. Saraín Gumeta Moreno

Nombre del trabajo: mapa Conceptual

Materia: Zootecnia de aves

Grado: 6.º

Grupo: F

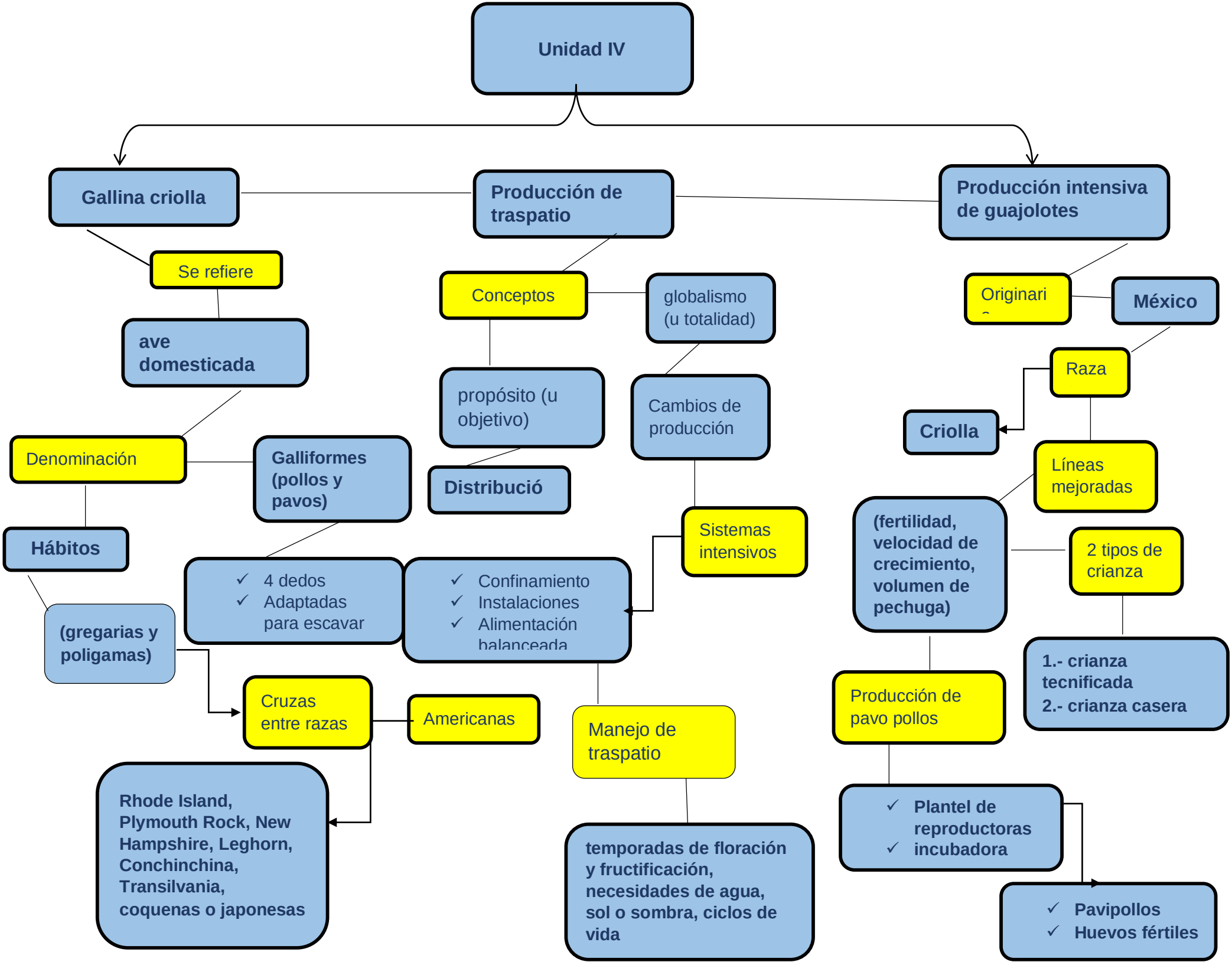
Unidad IV
Gallina criolla
Producción de traspatio
Producción intensiva de guajolotes
Se refiere
ave domesticada
Denominación
Galliformes (pollos y pavos)
Hábitos
(gregarias y poligamas)
✓ 4 dedos
✓ Adaptadas para escavar
Cruzas entre razas
Americanas
Rhode Island, Plymouth Rock, New Hampshire, Leghorn, Conchinchina, Transilvania, coquenas o japonesas
Conceptos
globalismo (u totalidad)
propósito (u objetivo)
Distribució
Cambios de producción
Sistemas intensivos
✓ Confinamiento
✓ Instalaciones
✓ Alimentación balanceada
Manejo de traspatio
temporadas de floración y fructificación, necesidades de agua, sol o sombra, ciclos de vida
Originari
México
Raza
Criolla
Líneas mejoradas
(fertilidad, velocidad de crecimiento, volumen de pechuga)
2 tipos de crianza
1.- crianza tecnificada
2.- crianza casera
Producción de pavo pollos
✓ Plantel de reproductoras
✓ incubadora
✓ Pavipollos
✓ Huevos fértiles