

MANEJO DEL LECHÓN RECIÉN NACIDO



Los lechones recién nacidos son una prioridad dentro de la granja porcina. En esta etapa se presentan los niveles de mortalidad más altos en la piara debido a las condiciones de manejo y enfermedades.

El buen manejo al nacer, **tomar calostro en las primeras horas de vida y evitar la infección** del ombligo por la posibilidad de enfermedades o hernias, es determinante para su supervivencia y desempeño productivo en las etapas posteriores. También es importante el **corte de colmillos** que se realiza con



el fin de evitar lesiones por las frecuentes peleas en el establecimiento del pezón definitivo. **Los cuatro pares de dientes de aguja de los lechones son muy filosos al nacer y presentan riesgo de cortaduras y mastitis** en la glándula mamaria, así como de cortes en la cara, orejas, cola y cuerpo de los lechones de la misma camada. Hay estudios que recomiendan no cortarlos, **evitando infecciones** por una mala práctica. Cada granja es un mundo diferente y se aconseja adaptarse a lo que resulte mejor.

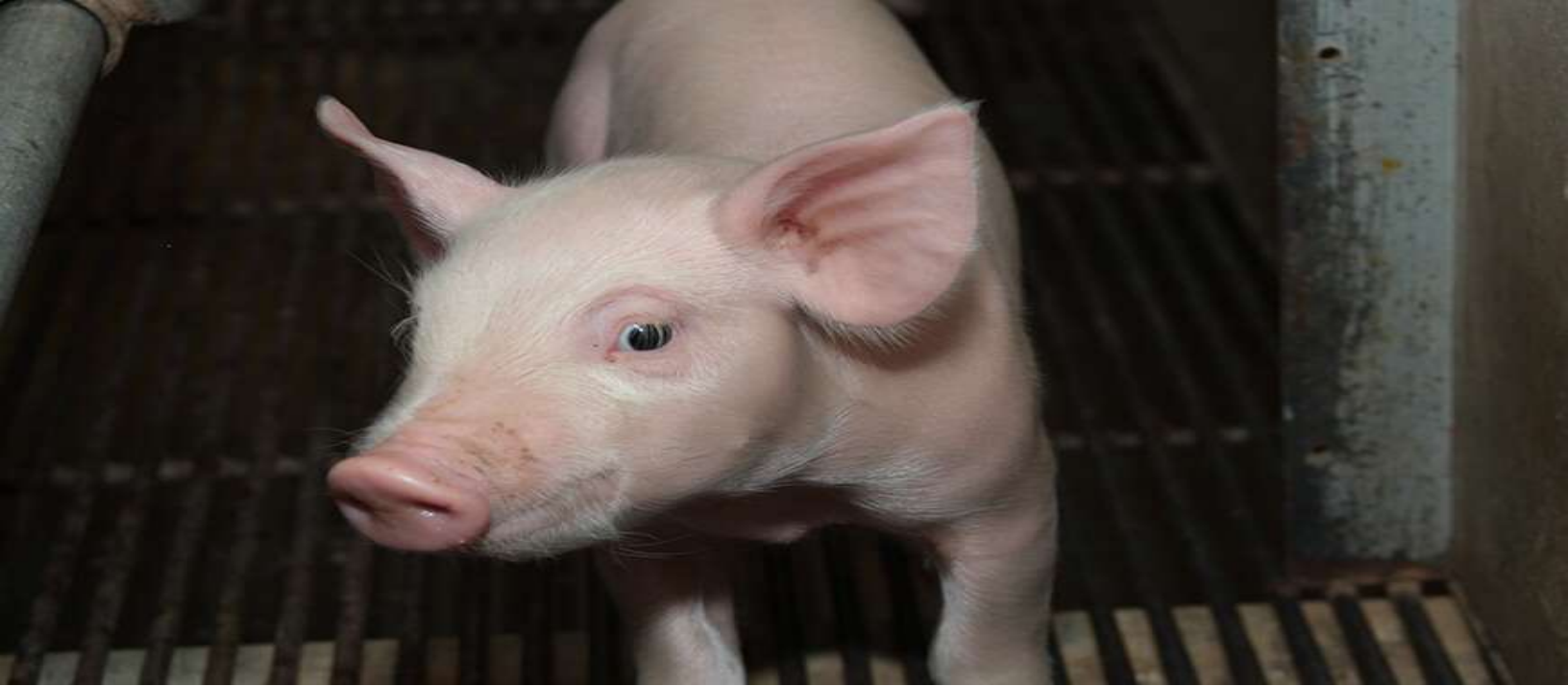

Destete

El destete consiste en separar a los lechones de la madre para que empiecen a alimentarse por sí mismos. Hay cuatro tipos de destete.

- **Ultraprecoz:** Antes de los 21 días. Se requieren manejo, sanidad y alimentación especiales. El peso de los lechones es menor de 5 kg.
- **Precoz:** Entre 21 y 30 días. Pasan por una nave de transición antes de ir a la zona de cebo. Es el más utilizado porque resulta más rentable al



intensificar el ciclo de la cerda y disminuir la transmisión vertical de enfermedades. Los lechones pesan entre 5 y 7 kg.

- **Funcional:** Entre los 30 y 42 días. Se utiliza en explotaciones semiextensivas. Los lechones pesan entre 7 y 11 kg y pasan por una nave de recría antes de ir a la zona de cebo.

- **Tradicional:** Entre 42 y 63 días. Se hace en

explotaciones extensivas, principalmente de cerdos ibéricos. Pasan directamente a cebo, con unos 12-15kg.