

- **NOMBRE DEL ALUMNO:** Jeni Lizbet López Aguilar.
- **CARRERA:** Medicina Veterinaria y Zootecnia
- **CUATRIMESTRES:** 6to
- **MATERIA:** Zootecnia en porcinos
- **MAESTRO:** Carolina del Rocío Morales Figueroa

**COMITÁN DE DOMINGUEZ CHIAPAS**

## Resumen

Se dice que hace muchas décadas atrás los cerdos tuvieron que pasar por varias etapas, ya que para estar la raza de cerdos que conocemos tuvieron que pasar por una variedad de cruzas y conseguir las razas, tanto fenotípicamente como genotípicamente. El cerdo original vivió en forma sedentaria alrededor de los pueblos y posteriormente el hombre lo confinó y empezó a alimentarlo, es discutido el origen de la domesticación de éste animal, cuyo antecesor es el jabalí, el cual fuera de la época de celo es relativamente fácil de manejar, el cual a través de casi medio milenio en nuestro territorio, creó mecanismos de ajuste a condiciones difíciles dados como respuesta a la interacción entre factores hereditarios y condiciones ambientales adversas: intemperie, consanguinidad, cambios climáticos, alimentación deficiente, que en conjunto han proporcionado rusticidad, características como: resistencia a enfermedades, instinto rebuscador, formas de aprovechamiento de toda clase de recursos alimenticios, mecanismos fisiológicos para la transformación de forrajes.

A raíz del problema del colesterol en el hombre, a partir de la grasa animal, la baja calidad de la proteína vegetal y el poco aprovechamiento del cerdo, la domesticación modificó los hábitos de vida del cerdo. Se volvió un animal tranquilo, linfático, el hombre descubrió que el cerdo era su mejor proveedor de grasa y el peso se equilibraba entre las dos mitades de su cuerpo.

# Partes fenotípicas del Cerdo

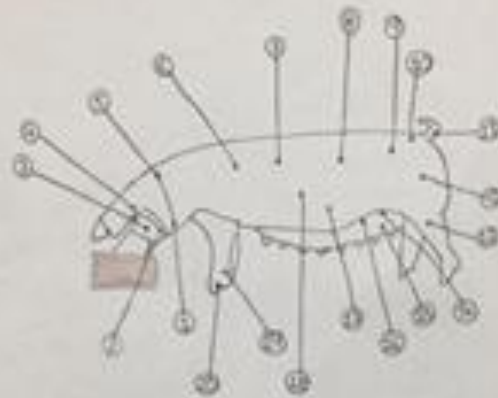

1º Papada  
2º Cachete  
3º Hocico  
4º Oreja  
5º Cuello

6º Pletillas o escápulas  
7º Espalda  
8º Lomo  
9º Anca o robadilla  
10º Bata de la cola

11º Cola  
12º Jamón  
13º Carvejón  
14º Oreja  
15º Cuchilla

16º Pectoral  
17º Abdomen  
18º Lado o flanco  
19º Uña  
20º Pezuña