

TEMA: SUPERNOTA

- 
- DOCENTE: CAROLINA DEL ROCIO MORALES FIGUEROA.
 - ALUMNO: ANDREA CASTRO HIDALGO.
 - MATERIA: ZOOTECNIA DE PORCINO.
 - LICENCIATURA: MEDICINA VETERINARIA Y ZOOTECNIA.
 - CUATRIMESTRE: 6°

Tema

debe de estar limpio con ambiente adecuado y comodidad, además tener las condiciones necesarias para proteger a los lechones

Área de lactancia y lechones.



Tienen que tener las condiciones necesarias para proteger a los lechones de ser pisados o aplastados por la cerda.

Deben de ser



alrededor de 3 mts de largo X 2.5 mts de ancho, colocando los rieles en los lados del corral aproximadamente a 20 o 30 cm encima del piso

Medidas



Menos pérdidas de lechones por accidentes (aplastamiento). Economía por el espacio requerido para construcción. Las jaulas pueden hacerse en metal, madera, en guadua, en cemento y ladrillo,

Ventajas principales

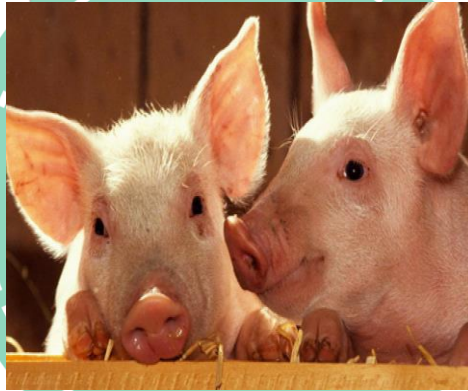

Área de crecimiento y engorde



El crecimiento y engorde suele realizarse en naves grandes capaces de albergar entre varios cientos y más de mil cerdos



El tamaño de grupo más habitual varía entre diez a 30 cerdos. El suelo suele ser de concreto ya sea total o parcialmente emparrillado.

los lechones llegan a la instalación con pesos inferiores a 20 Kg



Los comederos suelen ser de varias bocas y el bebedero de chupete" o "cazoleta