



# PASOS BÁSICOS DE LOS PROGRAMAS DE MEJORAMIENTO GENÉTICO EN HATOS LECHEROS.

## Fase I. Revisión de la meta de cría y asignación de responsabilidades:

las características de la lista son:

- Tan completa como sea posible
- Sucinta con el número de características tan limitadas como sea posible.
- Mutuamente excluyentes.

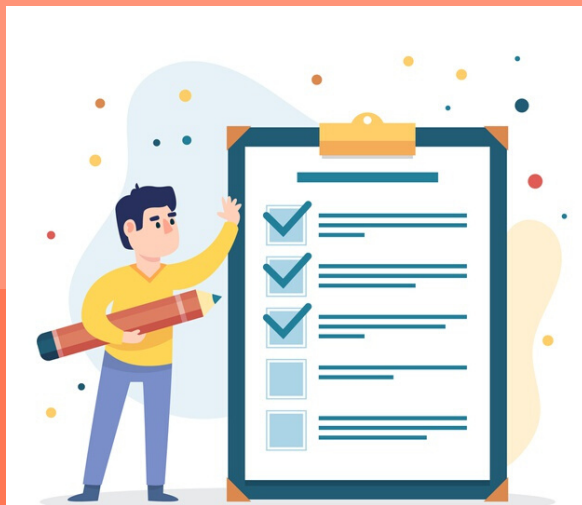

## Fase II. Asignación de las responsabilidades para la planificación e implementación del programa de mejoramiento en raza pura.

instituciones requieren;

1. recursos cerca de los animales,
2. estructura eficiente con genética cuantitativa
3. buen manejo de practicas y conocimiento de la producción animal.
- 4 un perfil para el programa.



Hecho por Jose Fidel Meza Rodas