UDS UNIVERSIDAD DEL SURESTE

"Pasión por educar"

TITULO:

MAPA CONCEPTUAL

- Materia: zootecnia de aves
- Docente: Mvz. Sarain Gumeta Moreno
- Licenciatura: medicina veterinaria y z.
- Cuatrimestre: 6to A
- Alumna: María de Lourdes Lopez Leon

Fecha de entrega: 10 de junio del 2020

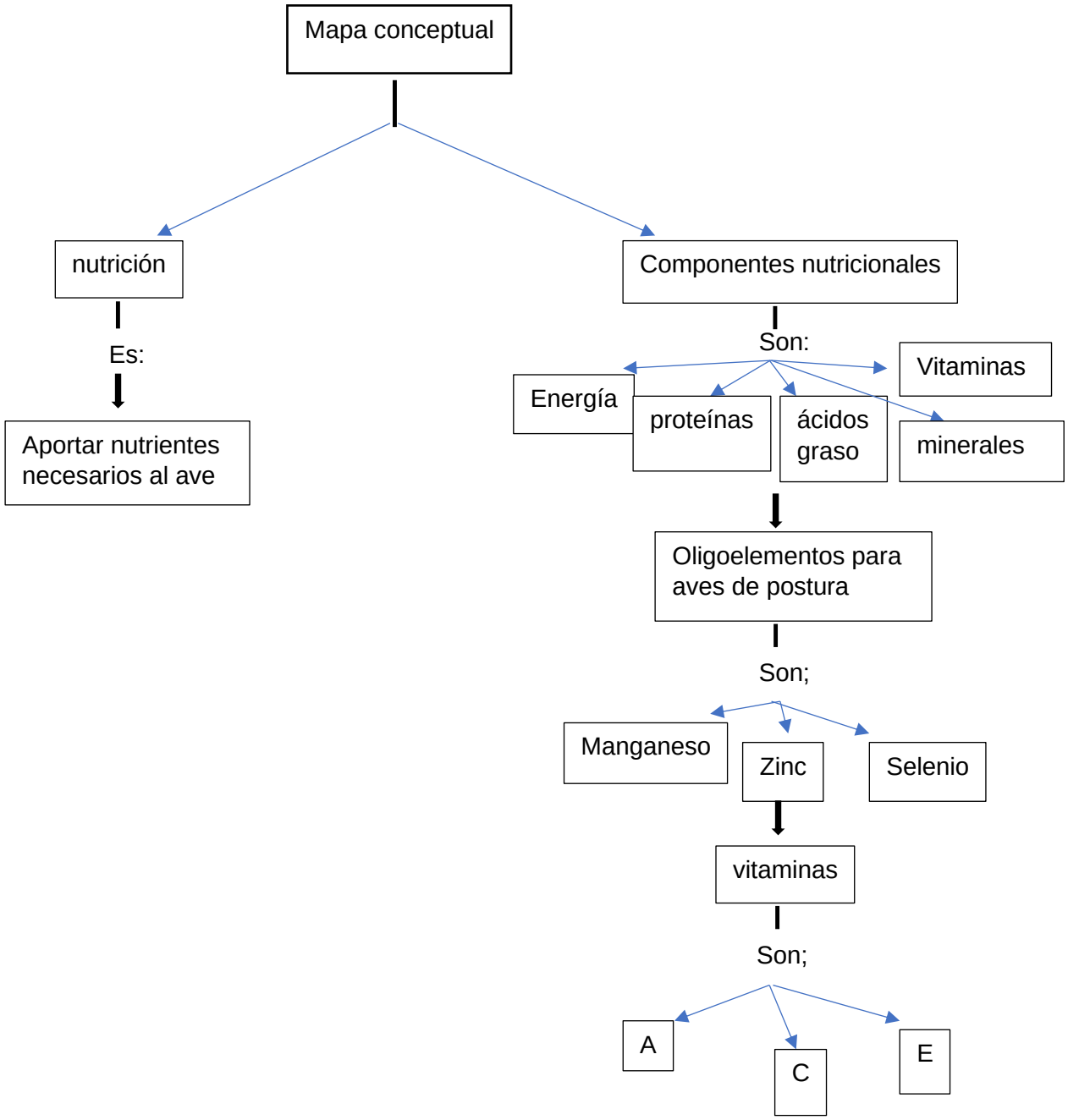
Mapa conceptual
nutrición
Es:
Aportar nutrientes necesarios al ave
Componentes nutricionales
Son:
Energía
proteínas
ácidos graso
minerales
Vitaminas
Oligoelementos para aves de postura
Son;
Manganeso
Zinc
Selenio
vitaminas
Son;
A
C
E