

**Nombre de alumno: Aldrin Martin Ordoñez Villatoro**

**Nombre del profesor: Luis Gerardo Pérez**

**Nombre del trabajo: mapa conceptual**

**Materia: filosofía de la reproducción**

PASIÓN POR EDUCAR

**Grado: 3° Grupo: A**

Comitán de Domínguez Chiapas a 2 julio de 2020.

Eyacuación en las diferentes especies

Durante

La copula, el semen puede ser depositado en 2 estructuras en los animales domésticos

En

La vagina

En

Vacas  
Ovejas  
Conejas  
Mujeres

El Útero

En

Yeguas  
Cerdas  
Comelidos  
Roedores

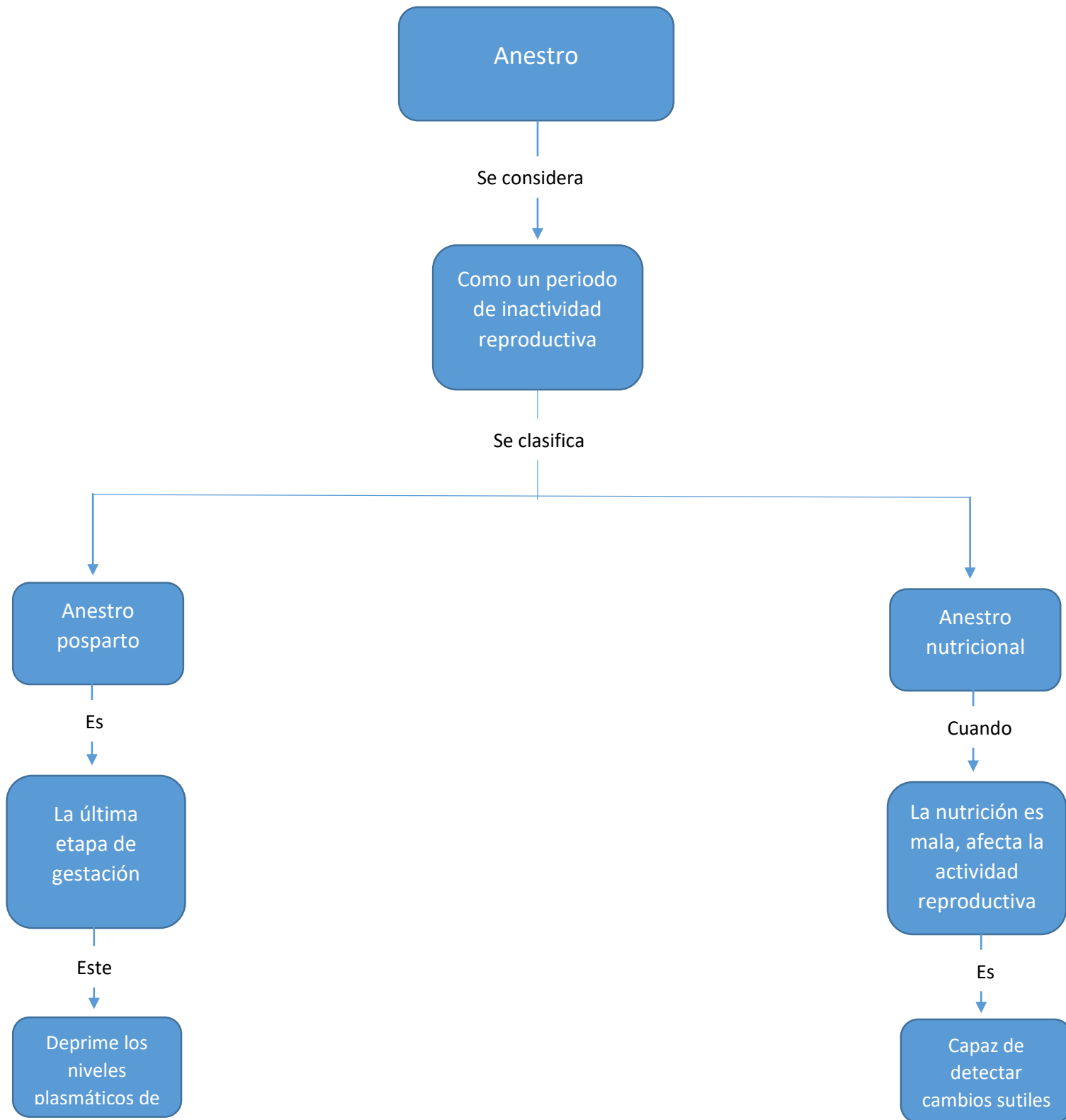

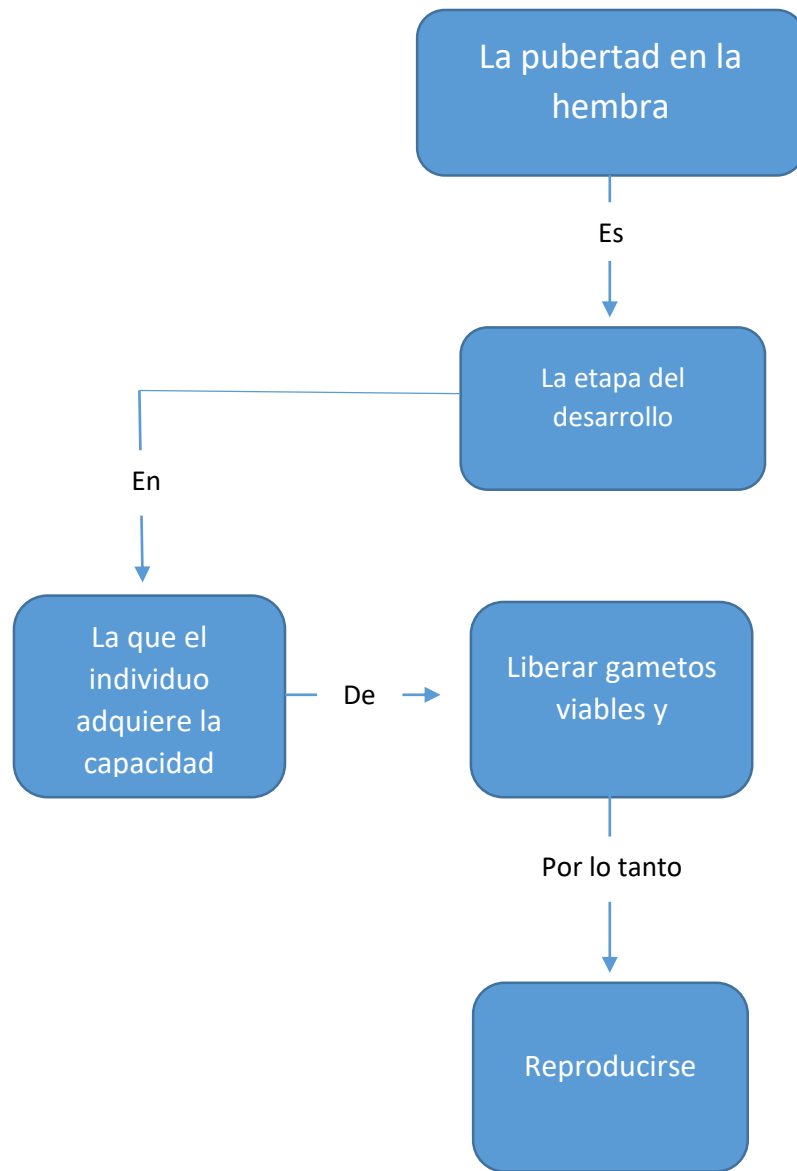

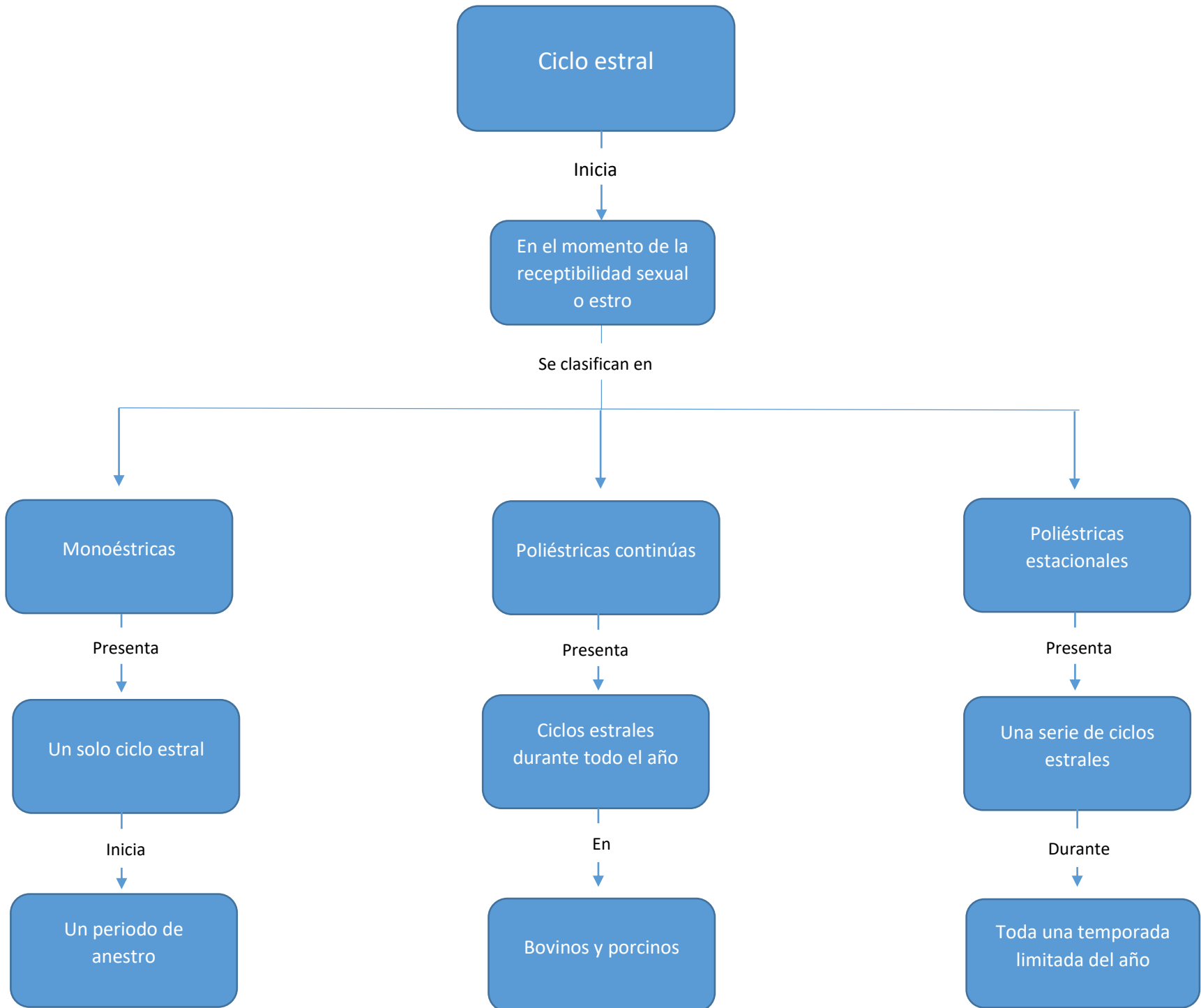

Ciclo estral

Inicia

En el momento de la receptibilidad sexual o estro

Se clasifican en

Monoéstricas

Presenta

Un solo ciclo estral

Inicia

Un periodo de anestro

Poliéstricas continuas

Presenta

Ciclos estrales durante todo el año

En

Bovinos y porcinos

Poliéstricas estacionales

Presenta

Una serie de ciclos estrales

Durante

Toda una temporada limitada del año