Nombre de alumnos: Juan Pablo Aguilar Gómez

Nombre del profesor:

Nombre del trabajo: mapas conceptuales

Materia: Fisiología de la reproducción

Grado: 3

Grupo: a

Comitán de Domínguez Chiapas a 02 de julio de 2020.

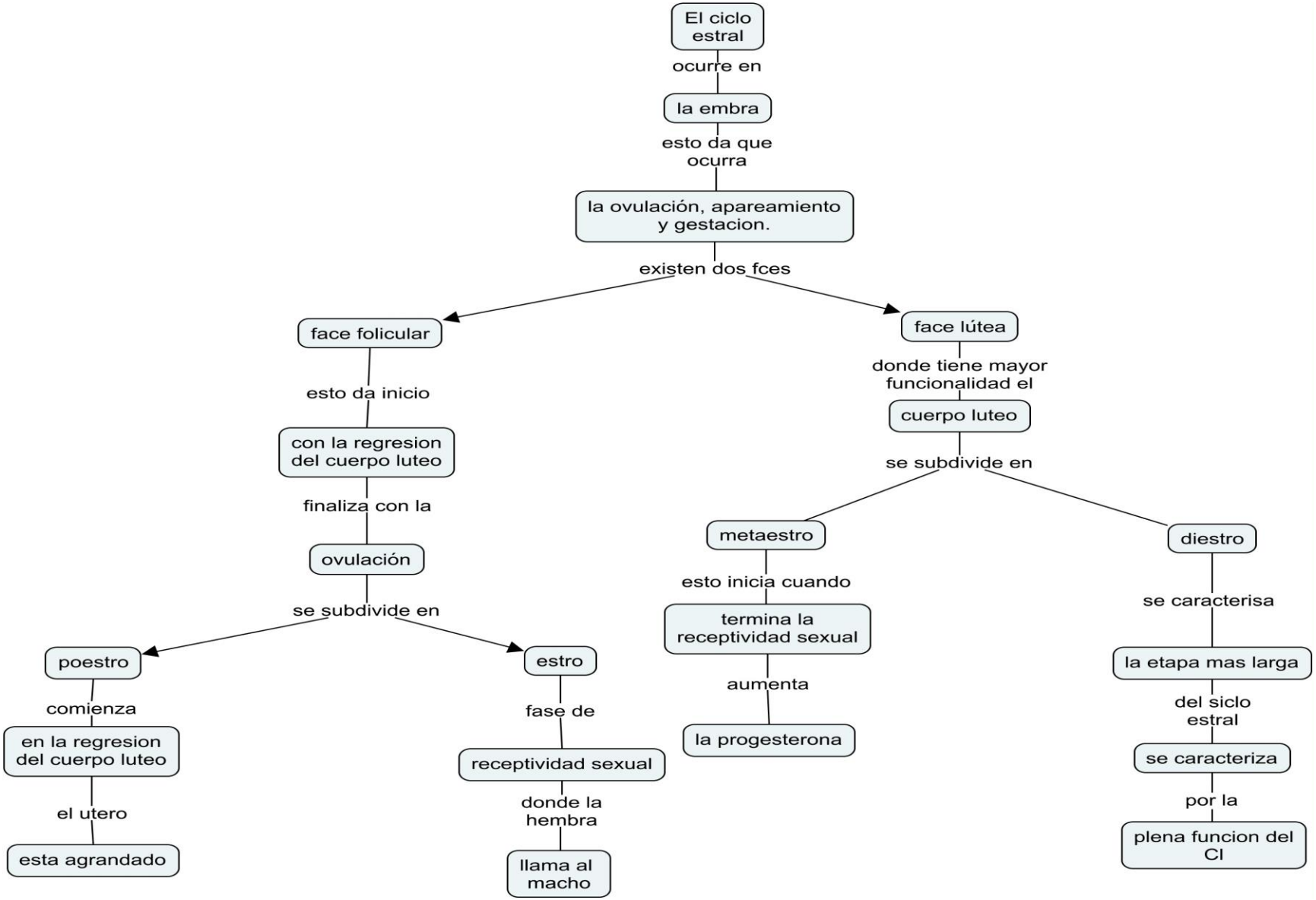
El ciclo estral
ocurre en
la embra
esto da que ocurra
la ovulación, apareamiento y gestacion.
existen dos fces
face folicular
esto da inicio
con la regresion del cuerpo luteo
finaliza con la
ovulación
se subdivide en
poestro
comienza
en la regresion del cuerpo luteo
el utero
esta agrandado
estro
fase de
receptividad sexual
donde la hembra
llama al macho
face lútea
donde tiene mayor funcionalidad el
cuerpo luteo
se subdivide en
metaestro
esto inicia cuando
termina la receptividad sexual
aumenta
la progesterona
diestro
se caracterisa
la etapa mas larga
del siclo estral
se caracteriza
por la
plena funcion del CI

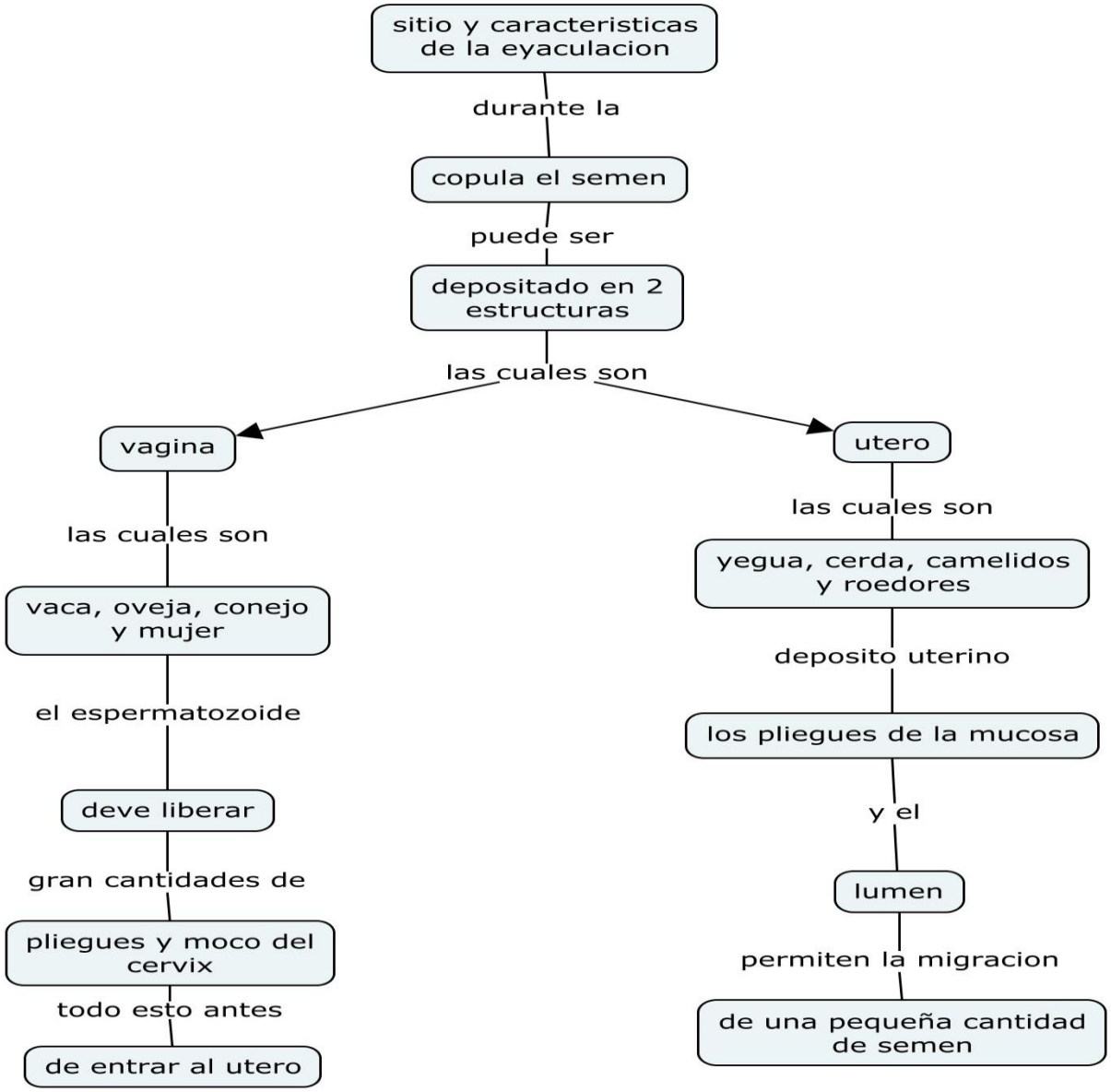
sitio y caracteristicas de la eyaculacion
durante la
copula el semen
puede ser
depositado en 2 estructuras
las cuales son
vagina
utero
las cuales son
vaca, oveja, conejo y mujer
el espermatozoide
deve liberar
gran cantidades de
pliegues y moco del cervix
todo esto antes
de entrar al utero
las cuales son
yegua, cerda, camelidos y roedores
deposito uterino
los pliegues de la mucosa
y el
lumen
permiten la migracion
de una pequeña cantidad de semen

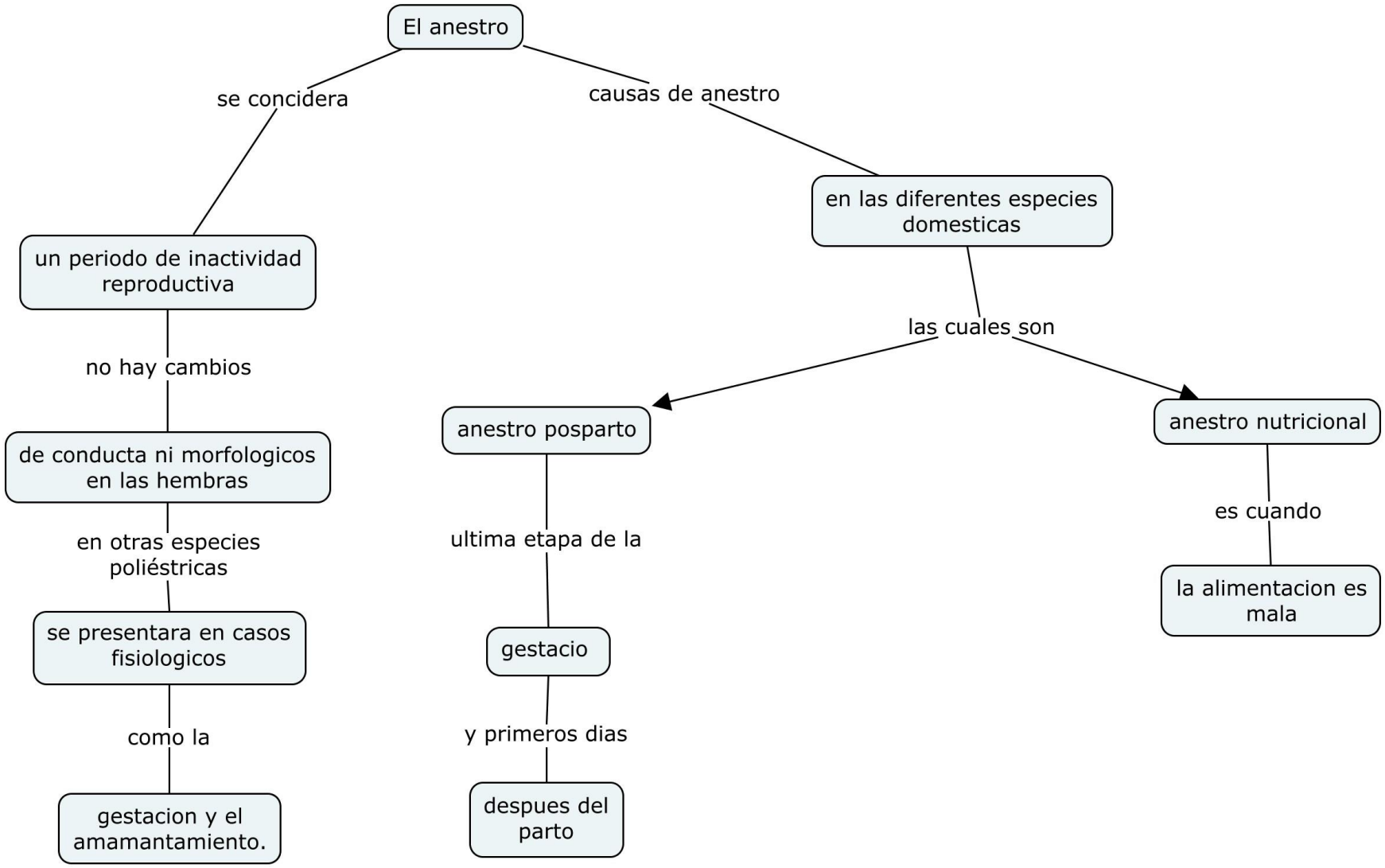
El anestro
se concidera
causas de anestro
un periodo de inactividad reproductiva
no hay cambios
de conducta ni morfologicos en las hembras
en otras especies poliéstricas
se presentara en casos fisiologicos
como la
gestacion y el amamantamiento.
en las diferentes especies domesticas
las cuales son
anestro posparto
ultima etapa de la
gestacio
y primeros dias
despues del parto
anestro nutricional
es cuando
la alimentacion es mala

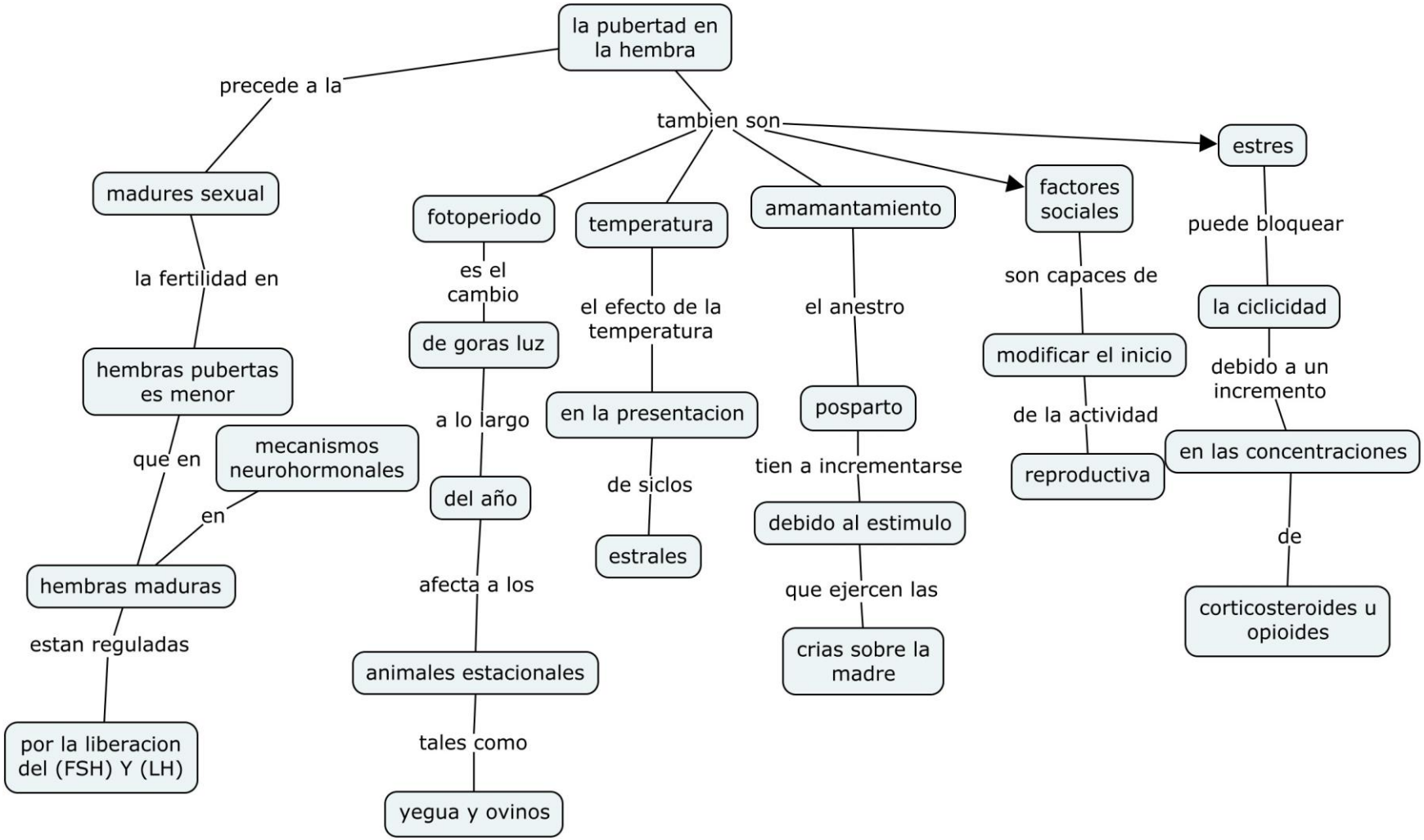
la pubertad en la hembra
precede a la
madures sexual
la fertilidad en
hembras pubertas es menor
que en
mecanismos neurohormonales
en
hembras maduras
estan reguladas
por la liberacion del (FSH) Y (LH)
tambien son
fotoperiodo
es el cambio
de goras luz
a lo largo
del año
afecta a los
animales estacionales
tales como
yegua y ovinos
temperatura
el efecto de la temperatura
en la presentacion
de siclos
estrales
amamantamiento
el anestro
posparto
tien a incrementarse
debido al estimulo
que ejercen las
crias sobre la madre
factores sociales
son capaces de
modificar el inicio
de la actividad
reproductiva
estres
puede bloquear
la ciclicidad
debido a un incremento
en las concentraciones
de
corticosteroides u opioides