Nombre de alumno: HAGUIN CUAMATZI ALVARADO
Nombre del profesor: CAROLINA MORALES

Nombre del trabajo: MAPA

Materia: FARMACOLOGIA.

Grado: 3RO

Grupo: A

Comitán de Domínguez Chiapas a 20 de junio de 2020.

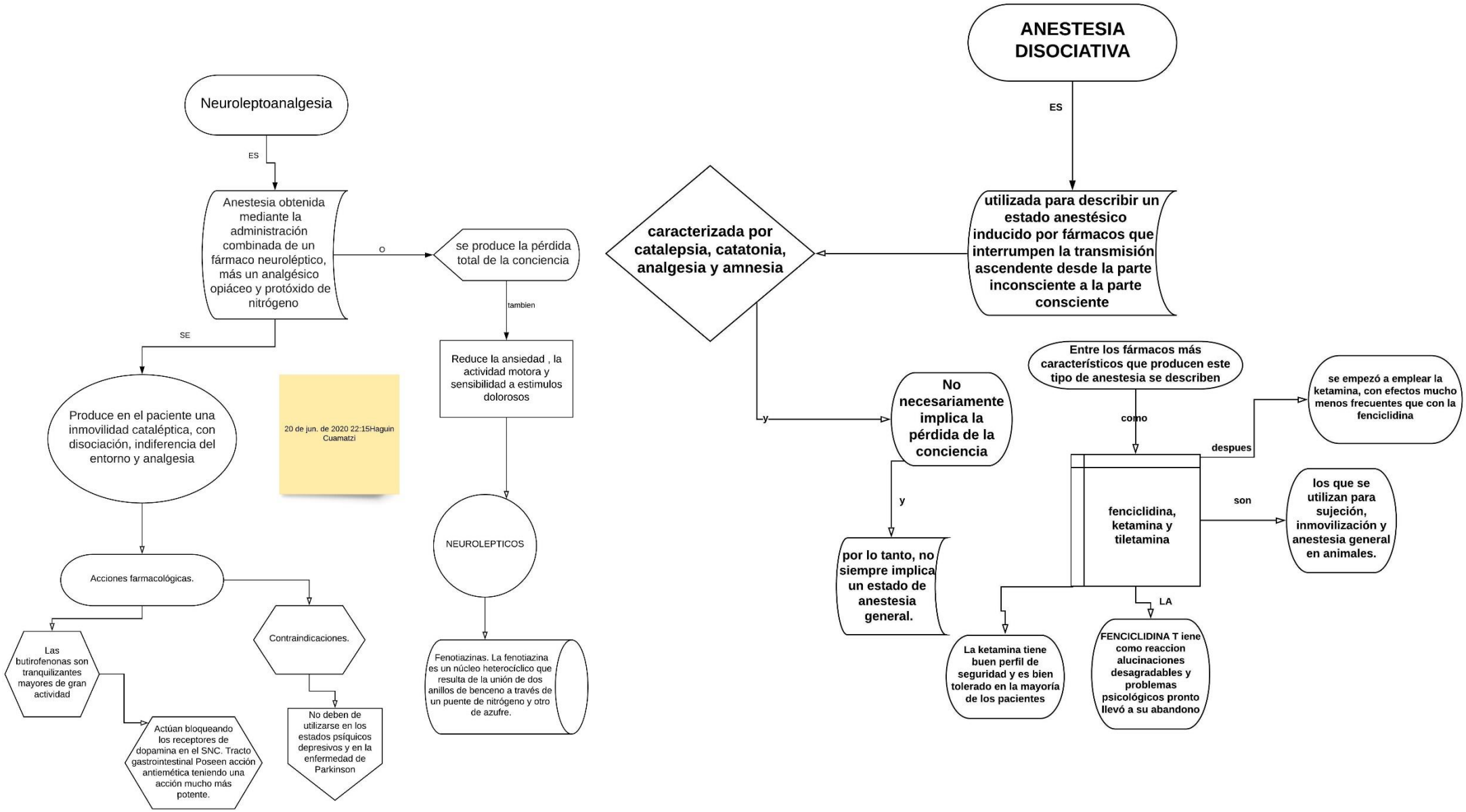
Neuroleptoanalgesia
ES
Anestesia obtenida mediante la administración combinada de un fármaco neuroléptico, más un analgésico opiáceo y protóxido de nitrógeno
o
se produce la pérdida total de la conciencia
tambien
Reduce la ansiedad , la actividad motora y sensibilidad a estimulos dolorosos
NEUROLEPTICOS
Fenotiazinas. La fenotiazina es un núcleo heterocíclico que resulta de la unión de dos anillos de benceno a través de un puente de nitrógeno y otro de azufre.
SE
Produce en el paciente una inmovilidad cataléptica, con disociación, indiferencia del entorno y analgesia
20 de jun. de 2020 22:15Haguin Cuamatzi
Acciones farmacológicas.
Las butirofenonas son tranquilizantes mayores de gran actividad
Actúan bloqueando los receptores de dopamina en el SNC. Tracto gastrointestinal Poseen acción antiemética teniendo una acción mucho más potente.
Contraindicaciones.
No deben de utilizarse en los estados psíquicos depresivos y en la enfermedad de Parkinson
ANESTESIA DISOCIATIVA
ES
utilizada para describir un estado anestésico inducido por fármacos que interrumpen la transmisión ascendente desde la parte inconsciente a la parte consciente
caracterizada por catalepsia, catatonia, analgesia y amnesia
y
No necesariamente implica la pérdida de la conciencia
y
por lo tanto, no siempre implica un estado de anestesia general.
Entre los fármacos más característicos que producen este tipo de anestesia se describen
como
fenciclidina, ketamina y tiletamina
despues
se empezó a emplear la ketamina, con efectos mucho menos frecuentes que con la fenciclidina
son
los que se utilizan para sujeción, inmovilización y anestesia general en animales.
LA
FENCICLIDINA T iene como reaccion alucinaciones desagradables y problemas psicológicos pronto llevó a su abandono
La ketamina tiene buen perfil de seguridad y es bien tolerado en la mayoría de los pacientes