Nombre del alumno: Francisco de Jesús Villatoro Jiménez.

Nombre del profesor: Myreille Eréndira Rodríguez.

Nombre del trabajo: Mapa conceptual (perspectiva de procesamiento de la información referente a la estructura).

Materia: Estructuras organizacionales.

Grado: 3

Grupo: A

Comitán de Domínguez Chiapas a 12 de junio del 2020.

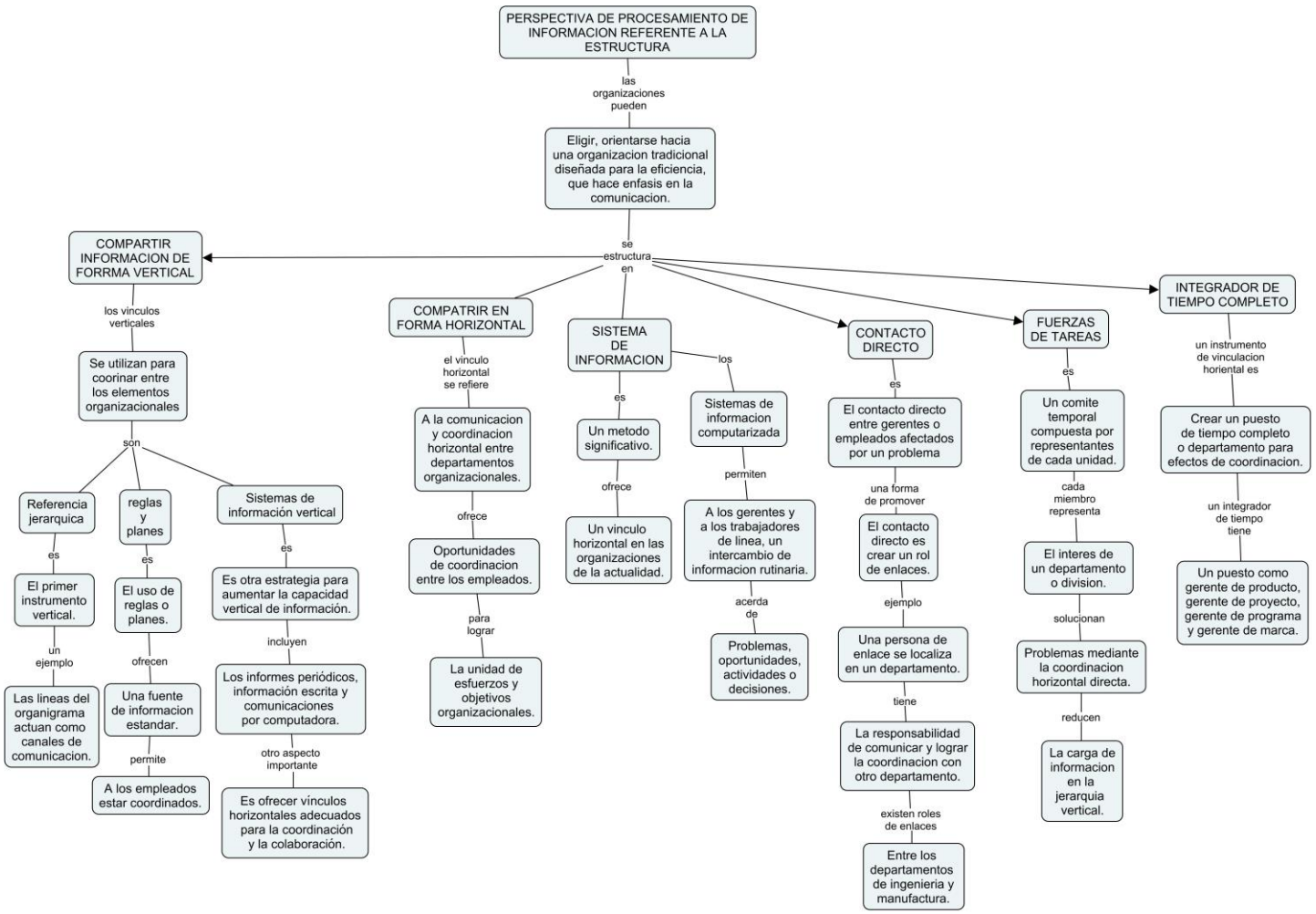
PERSPECTIVA DE PROCESAMIENTO DE INFORMACION REFERENTE A LA ESTRUCTURA
las organizaciones pueden
Eligir, orientarse hacia una organizacion tradicional diseñada para la eficiencia, que hace enfasis en la comunicacion.
se estructura en
COMPARTIR INFORMACION DE FORRMA VERTICAL
los vinculos verticales
Se utilizan para coorinar entre los elementos organizacionales
son
Referencia jerarquica
es
El primer instrumento vertical.
un ejemplo
Las lineas del organigrama actuan como canales de comunicacion.
reglas y planes
es
El uso de reglas o planes.
ofrecen
Una fuente de informacion estandar.
permite
A los empleados estar coordinados.
Sistemas de información vertical
es
Es otra estrategia para aumentar la capacidad vertical de información.
incluyen
Los informes periódicos, información escrita y comunicaciones por computadora.
otro aspecto importante
Es ofrecer vínculos horizontales adecuados para la coordinación y la colaboración.
COMPATRIR EN FORMA HORIZONTAL
el vinculo horizontal se refiere
A la comunicacion y coordinacion horizontal entre departamentos organizacionales.
ofrece
Oportunidades de coordinacion entre los empleados.
para lograr
La unidad de esfuerzos y objetivos organizacionales.
SISTEMA DE INFORMACION
es
Un metodo significativo.
ofrece
Un vinculo horizontal en las organizaciones de la actualidad.
los
Sistemas de informacion computarizada
permiten
A los gerentes y a los trabajadores de linea, un intercambio de informacion rutinaria.
acerda de
Problemas, oportunidades, actividades o decisiones.
CONTACTO DIRECTO
es
El contacto directo entre gerentes o empleados afectados por un problema
una forma de promover
El contacto directo es crear un rol de enlaces.
ejemplo
Una persona de enlace se localiza en un departamento.
tiene
La responsabilidad de comunicar y lograr la coordinacion con otro departamento.
existen roles de enlaces
Entre los departamentos de ingenieria y manufactura.
FUERZAS DE TAREAS
es
Un comite temporal compuesta por representantes de cada unidad.
cada miembro representa
El interes de un departamento o division.
solucionan
Problemas mediante la coordinacion horizontal directa.
reducen
La carga de informacion en la jerarquia vertical.
INTEGRADOR DE TIEMPO COMPLETO
un instrumento de vinculacion horiental es
Crear un puesto de tiempo completo o departamento para efectos de coordinacion.
un integrador de tiempo tiene
Un puesto como gerente de producto, gerente de proyecto, gerente de programa y gerente de marca.