



Nombre de la alumna: Yadira López González.

Nombre del profesor: Mireya Del Carmen García.

Nombre del trabajo: Super nota sobre la Unidad 2.

Materia: Taller de elaboración de tesis.

Grado: 9°

Grupo: “C”

UNIDAD 2: PARTES DE UNA TESIS

- Objetiva, clara, breve y simple del contenido de la obra, sin interpretaciones, juicios de valor, ni críticas.
- Elementos constitutivos:
 - Formulación del objetivo del trabajo
 - Descripción del método o procedimiento
 - La presentación de los resultados obtenidos
- Incluirse datos numéricos
- La extensión es de una página como máximo.

- Necesario enlistar todas las ilustraciones y cuadros con el título y número respectivo.
- Se ubica la lista en una nueva página a continuación de la tabla de contenido.

Determina la pertinencia de la investigación y permite decidir al lector si es de su interés.

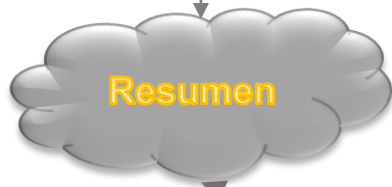

Es la primera página del escrito, en este lugar se identifica la investigación.



- Logo oficial de la Universidad.
- El nombre completo de la Unidad Académica
- Nombre del autor, o autores.
- Título de la tesis.
- Protocolo de titulación / propósito de titulación.
- Nombre del conductor.
- Lugar y fecha.



Página optativa, hace mención a las personas a quienes el autor quiere dedicar su investigación.

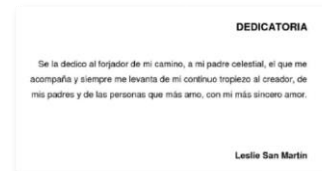

- Evitar el abuso de los nombramientos.
- Agregar un pensamiento o frase especial, breve y moderado en adjetivos, evitando diminutivos.

Es optativo de acuerdo a la cantidad de ayudas ilustrativas que contenga la investigación.



- Incluye todos los elementos ej. páginas del cuerpo preliminar.
- No exceder 7 niveles.
- La organización debe reflejar la del texto.
- Escribir una vez finalizado el trabajo

2.1 CUERPO PRELIMINAR



TABLA DE CONTENIDO	
INTRODUCCIÓN	Pág.
CAPÍTULO I. Acción de los factores que han provocado la crisis comunicacional	1
1.1 Introducción del capítulo	2
1.2 Objetivos	2
1.3 Fundamentación	2
1.4 Metodología	2
1.5 Conclusiones	2
1.6 Referencias	2
1.7 Anexos	2
1.8 Bibliografía	2
1.9 Glosario	2
1.10 Índice de ilustraciones y cuadros	2
1.11 Índice de tablas	2
1.12 Índice de figuras	2
1.13 Índice de referencias	2
1.14 Índice de citas	2
1.15 Índice de notas	2
1.16 Índice de anexos	2
1.17 Índice de referencias cruzadas	2
1.18 Índice de referencias cruzadas	2
1.19 Índice de referencias cruzadas	2
1.20 Índice de referencias cruzadas	2
1.21 Índice de referencias cruzadas	2
1.22 Índice de referencias cruzadas	2
1.23 Índice de referencias cruzadas	2
1.24 Índice de referencias cruzadas	2
1.25 Índice de referencias cruzadas	2
1.26 Índice de referencias cruzadas	2
1.27 Índice de referencias cruzadas	2
1.28 Índice de referencias cruzadas	2
1.29 Índice de referencias cruzadas	2
1.30 Índice de referencias cruzadas	2
1.31 Índice de referencias cruzadas	2
1.32 Índice de referencias cruzadas	2
1.33 Índice de referencias cruzadas	2
1.34 Índice de referencias cruzadas	2
1.35 Índice de referencias cruzadas	2
1.36 Índice de referencias cruzadas	2
1.37 Índice de referencias cruzadas	2
1.38 Índice de referencias cruzadas	2
1.39 Índice de referencias cruzadas	2
1.40 Índice de referencias cruzadas	2
1.41 Índice de referencias cruzadas	2
1.42 Índice de referencias cruzadas	2
1.43 Índice de referencias cruzadas	2
1.44 Índice de referencias cruzadas	2
1.45 Índice de referencias cruzadas	2
1.46 Índice de referencias cruzadas	2
1.47 Índice de referencias cruzadas	2
1.48 Índice de referencias cruzadas	2
1.49 Índice de referencias cruzadas	2
1.50 Índice de referencias cruzadas	2
1.51 Índice de referencias cruzadas	2
1.52 Índice de referencias cruzadas	2
1.53 Índice de referencias cruzadas	2
1.54 Índice de referencias cruzadas	2
1.55 Índice de referencias cruzadas	2
1.56 Índice de referencias cruzadas	2
1.57 Índice de referencias cruzadas	2
1.58 Índice de referencias cruzadas	2
1.59 Índice de referencias cruzadas	2
1.60 Índice de referencias cruzadas	2
1.61 Índice de referencias cruzadas	2
1.62 Índice de referencias cruzadas	2
1.63 Índice de referencias cruzadas	2
1.64 Índice de referencias cruzadas	2
1.65 Índice de referencias cruzadas	2
1.66 Índice de referencias cruzadas	2
1.67 Índice de referencias cruzadas	2
1.68 Índice de referencias cruzadas	2
1.69 Índice de referencias cruzadas	2
1.70 Índice de referencias cruzadas	2
1.71 Índice de referencias cruzadas	2
1.72 Índice de referencias cruzadas	2
1.73 Índice de referencias cruzadas	2
1.74 Índice de referencias cruzadas	2
1.75 Índice de referencias cruzadas	2
1.76 Índice de referencias cruzadas	2
1.77 Índice de referencias cruzadas	2
1.78 Índice de referencias cruzadas	2
1.79 Índice de referencias cruzadas	2
1.80 Índice de referencias cruzadas	2
1.81 Índice de referencias cruzadas	2
1.82 Índice de referencias cruzadas	2
1.83 Índice de referencias cruzadas	2
1.84 Índice de referencias cruzadas	2
1.85 Índice de referencias cruzadas	2
1.86 Índice de referencias cruzadas	2
1.87 Índice de referencias cruzadas	2
1.88 Índice de referencias cruzadas	2
1.89 Índice de referencias cruzadas	2
1.90 Índice de referencias cruzadas	2
1.91 Índice de referencias cruzadas	2
1.92 Índice de referencias cruzadas	2
1.93 Índice de referencias cruzadas	2
1.94 Índice de referencias cruzadas	2
1.95 Índice de referencias cruzadas	2
1.96 Índice de referencias cruzadas	2
1.97 Índice de referencias cruzadas	2
1.98 Índice de referencias cruzadas	2
1.99 Índice de referencias cruzadas	2
1.100 Índice de referencias cruzadas	2



Lista organizada de las partes que conforman la tesis en el orden en que se presentan al interior del trabajo.



El o los autores del trabajo hacen mención de las personas e instituciones que contribuyeron y apoyaron la realización de la investigación.

- Los agradecimientos se redactan de manera formal, no anecdótica.

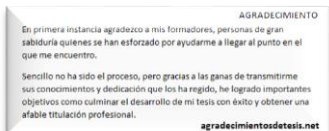

Índice de figuras

- 1.1 Magia Negra.
- 1.2 Magia Blanca.

Índice de tablas

- 1.1 Hechizos
- 1.2 Conjuros

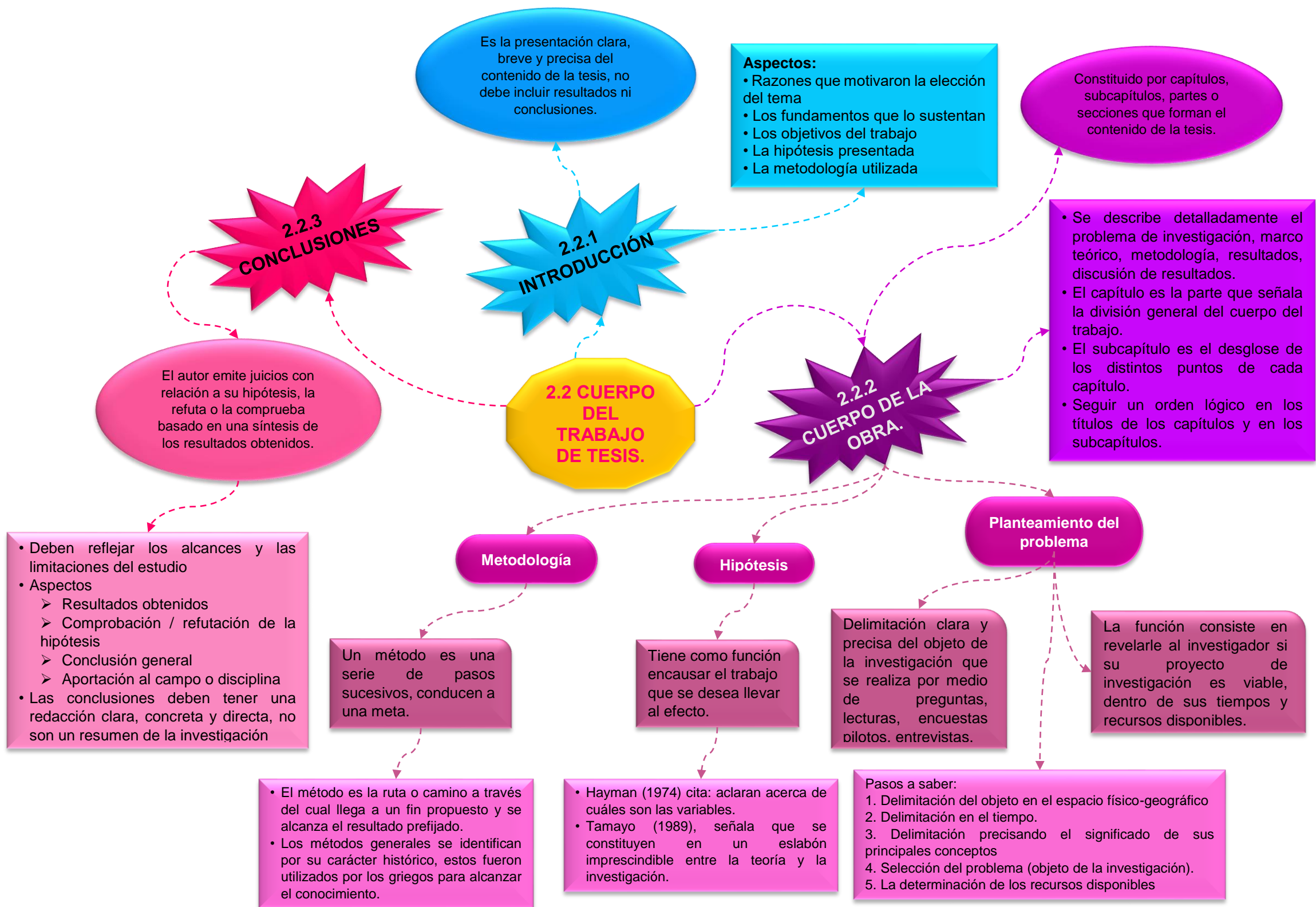

Es el conjunto de elementos suficientemente detallado que permite la identificación de las publicaciones o parte de una publicación

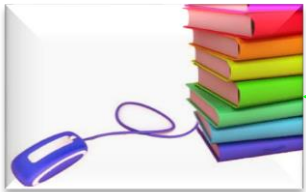

2.3.1 BIBLIOGRAFÍA

Aspectos para ordenar

- Autores se escriben con mayúscula
- Autores se ordenan alfabéticamente
- Se ordenan cronológicamente por año de publicación.
- Si la publicación no tiene año poner "sin año": [s.a.].
- Si el año de publicación es incierto (fecha aproximada).
- Una referencia bibliográfica va separado por punto y 2 espacios.
- Los interlineados de una cita, se escriben a espacio seguido.
- Se numera en orden ascendente.
- En el texto se permite hacer referencia a las obras citadas.
- Utilice en la cita, la forma normalizada del título.

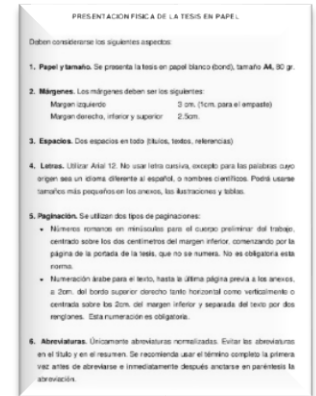

2.3.4 ANEXOS Y APÉNDICES

Corresponde a los anexos y al material ilustrativo que facilitan la comprensión de la obra realizada.



2.3 REFERENCIAS

2.3.3 GLOSARIO

Finalidad primordial intentar homogeneizar y racionalizar la terminología específica utilizada en la tesis y que no corresponde al lenguaje común.



2.3.2 NOTAS ACLARATORIAS

Cumplen con la función de informar al lector sobre el modo cómo se trata el asunto. Se pueden incorporar al pie de página o al final de cada capítulo.

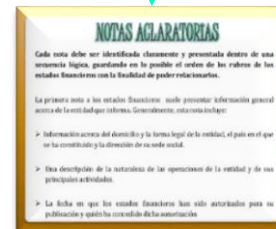

2.4 PRESENTACIÓN FÍSICA DE LA TESIS EN PAPEL

Se deberá realizar en los formatos autorizados, proporcionados de manera digital por la Dirección de la Universidad.

Predeterminados en:

- Tipo de letra
- Espacios e Interlineado
- Márgenes
- Tamaño de papel.

