



Nombre de alumnos: Adi Prisila Méndez López

Nombre del profesor: María Cecilia Zamorano

Nombre del trabajo: Mapa conceptual

Materia: Administración y evaluación de los servicios de enfermería

PASIÓN POR EDUCAR

Grado: 9no cuatrimestre

Grupo: C

Comitán de Domínguez Chiapas a 11 de junio de 2020.

Los Procedimientos incluidos en el Plan y en las instituciones

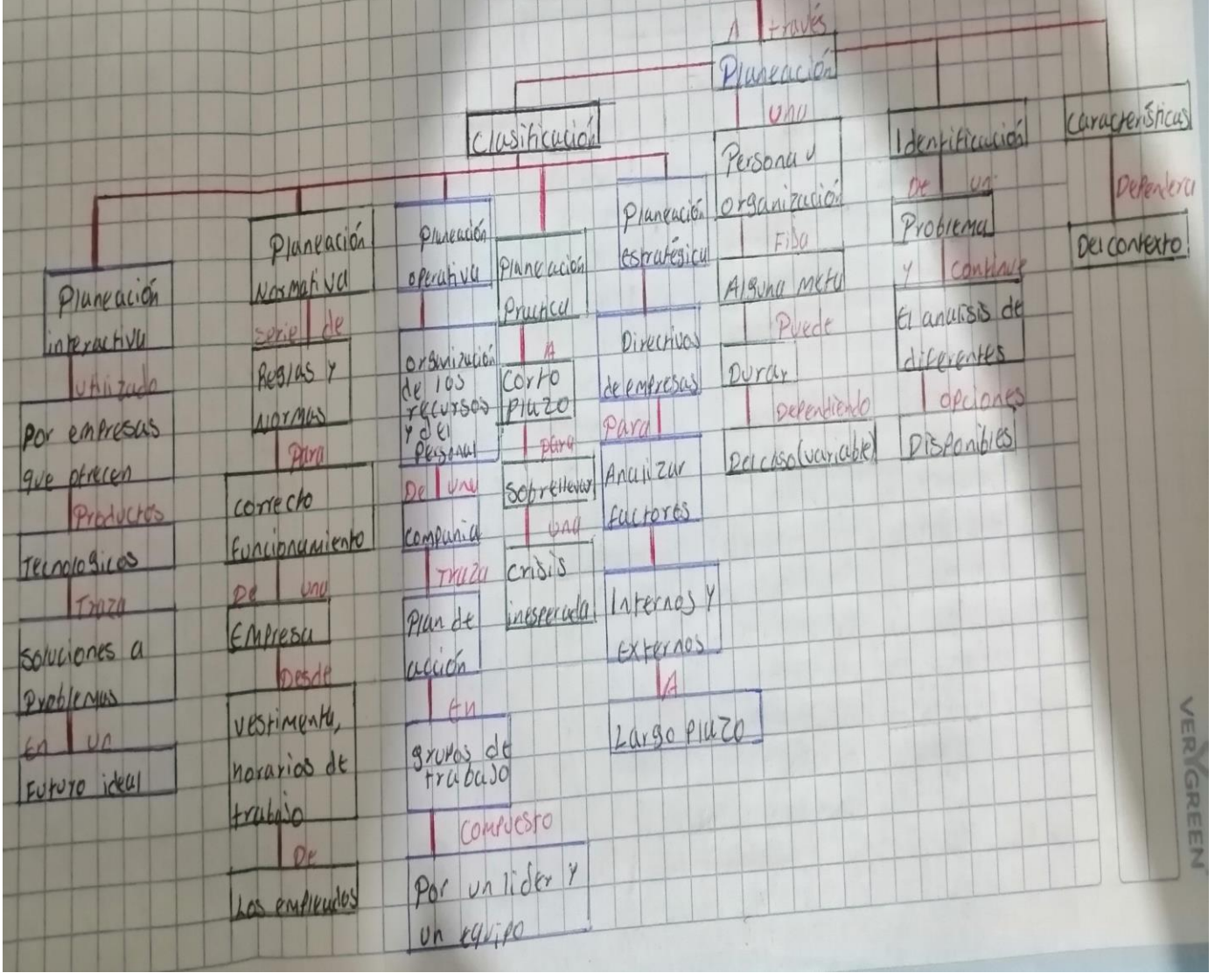

Instrumentos de la Planeación aplicados a los servicios de enfermería

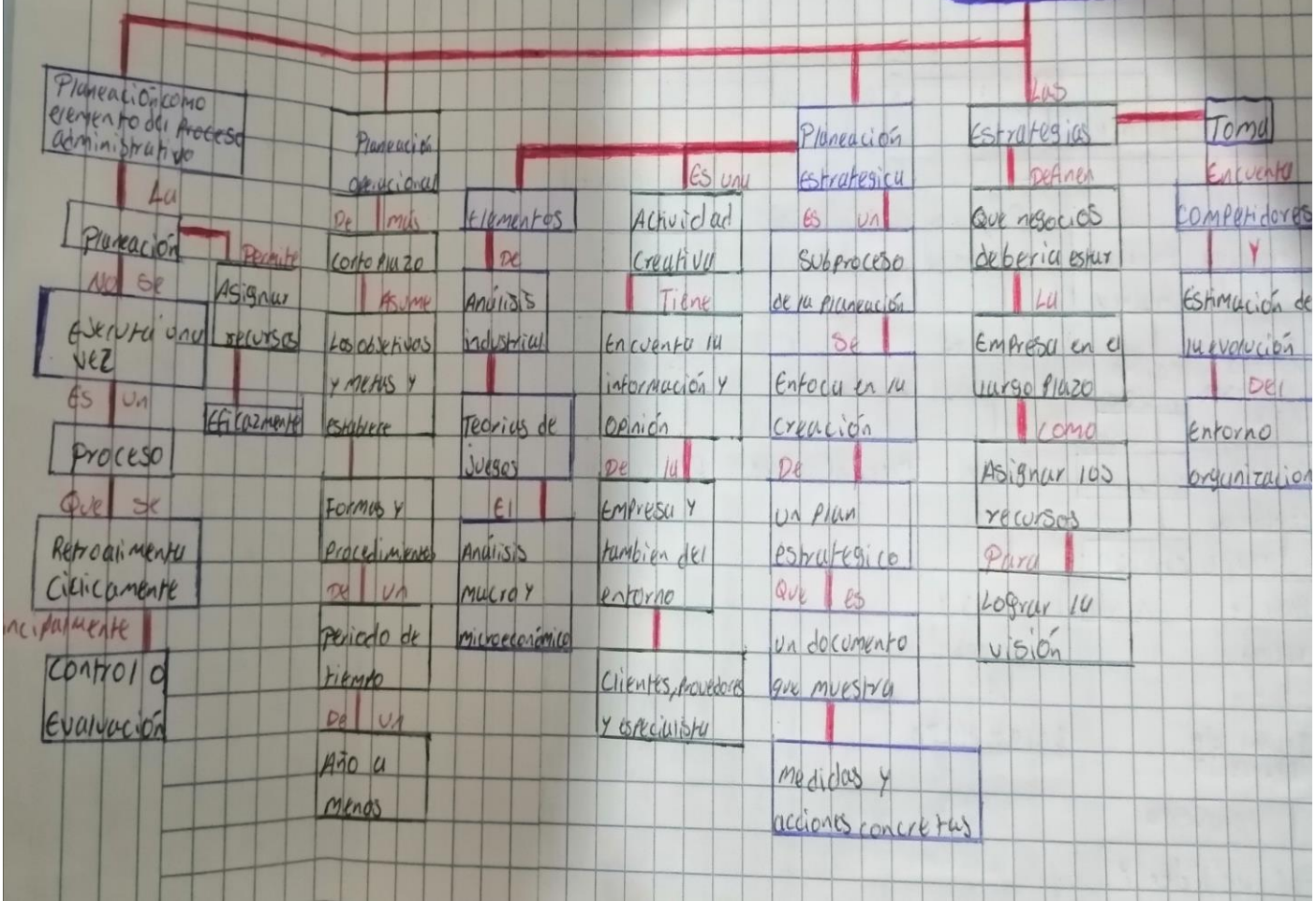

La organización de los servicios de enfermería

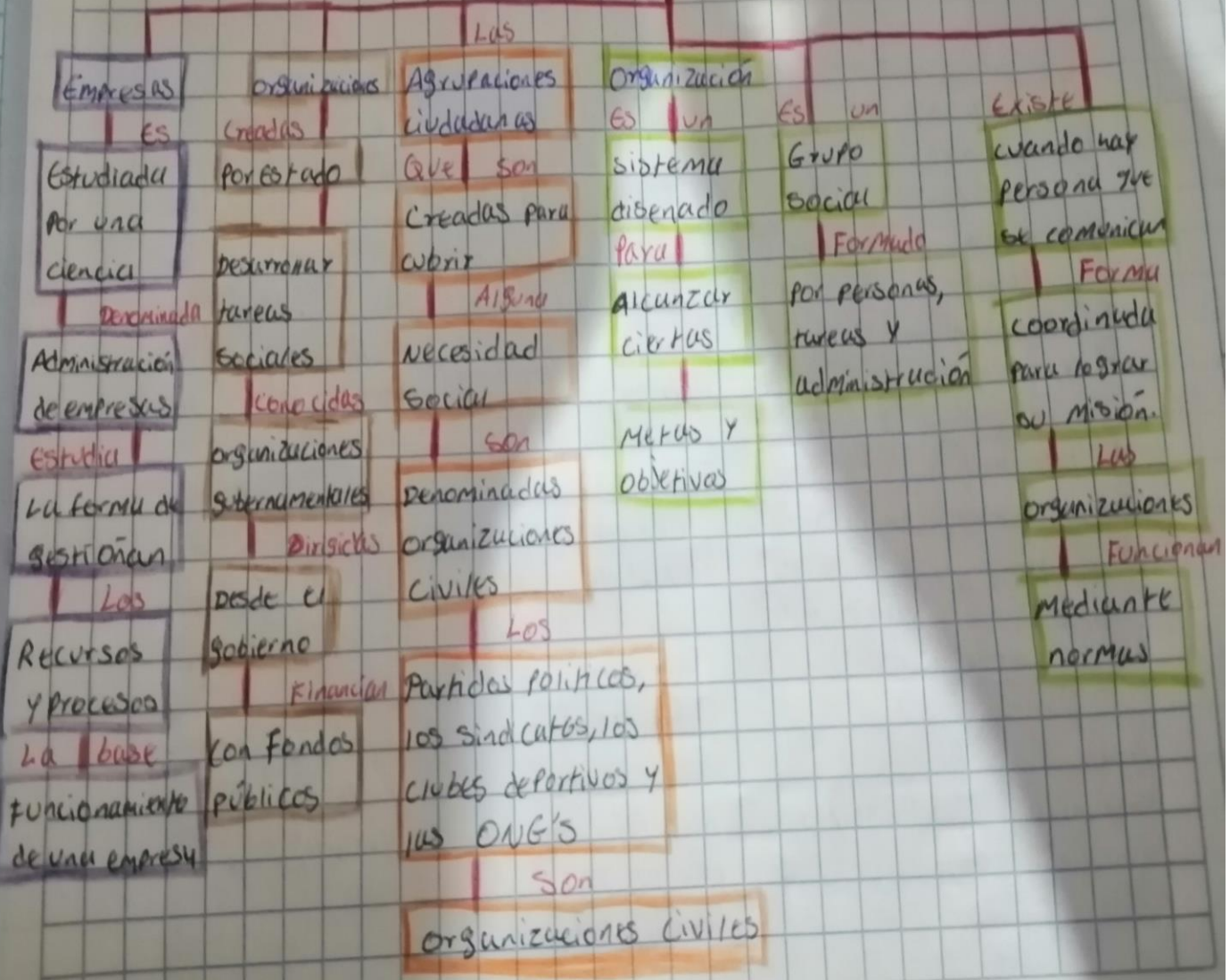

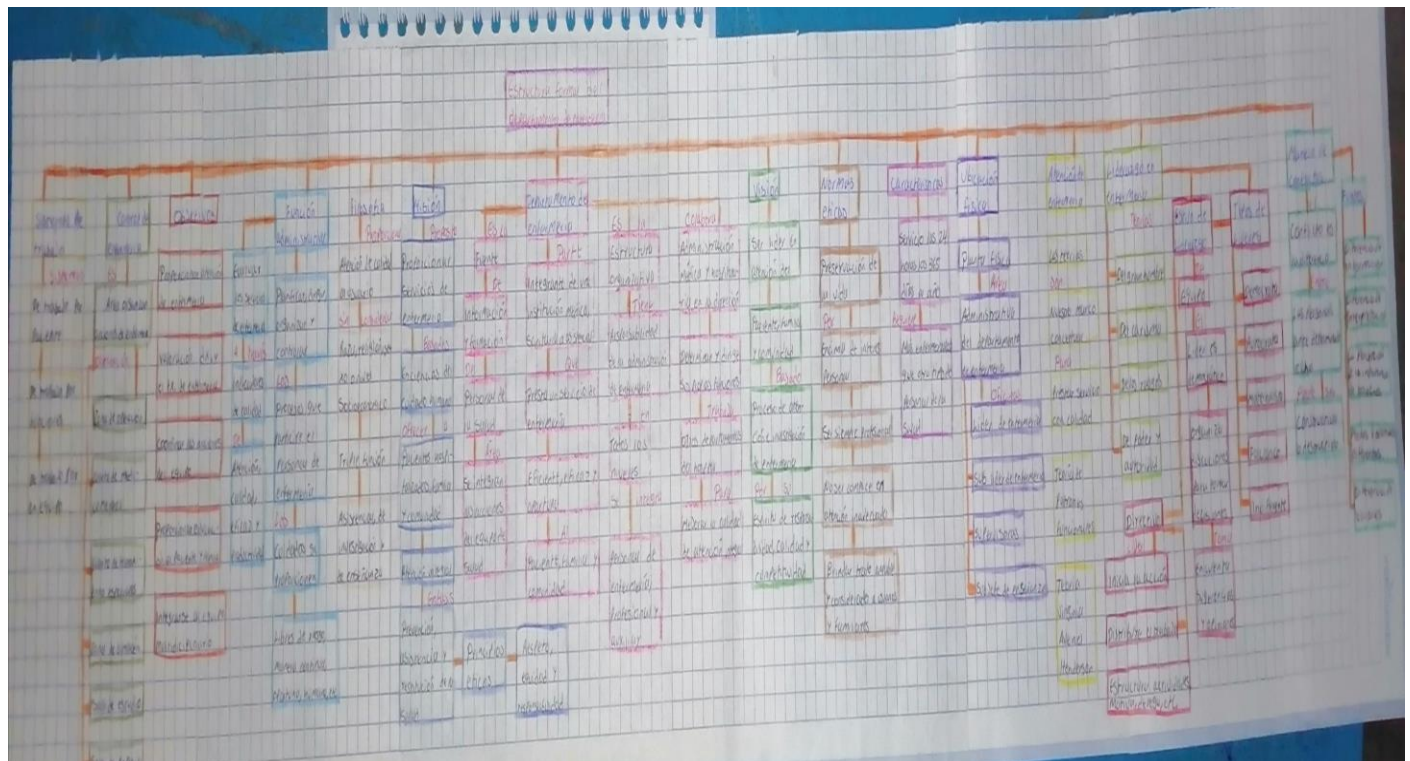

Estructura formal del Departamento de enfermería

Filosofía	Misión	Es la	Departamento de enfermería	Es la	Colabora	Visión
Atención de calidad al usuario sin considerar raza, religión, sexo o nivel Socioeconómico	Proporcionar servicios de enfermería basados en ciencias del cuidado humano ofrecer a	Fuente de información y formación de personal de la salud	Integrante de una institución médica sanitaria o asistencial que presta un servicio de enfermería	Estructura organizativa que tiene Responsabilidad de la administración de enfermería en todos los niveles	Administración Médica y Hospitalaria en la dirección Determinan y dirige sus Activas Alianzas Trabaja con otros departamentos del hospital	ser líder en atención del paciente, familia y comunidad Basado en el proceso de atención e investigación de enfermería
Triple función: Asistencia, de investigación y de enseñanza	Pacientes hospitalizados, familia y comunidad	Área se integra en las actividades del equipo de salud	eficiente, eficaz y oportuna	Se integra	Para	Por sí
etc.	Atención integral Entasis: Prevención, asistencia y rehabilitación de la salud	Principios éticos	Al paciente, familia y comunidad	personal de enfermería, profesional y auxiliar	Mejorar la calidad de atención integral	Estímulo de resiliencia, calidad y competitividad

	Función administrativa	Filosofía Proporciona	Misión Propósito	ES LA Fuente DE	Departamento de enfermería Parte
Evaluar los servicios de enfermería A través Indicadores de calidad DE Atención, calidad, eficaz y productividad	Planificar, dirigir, organizar y controlar LOS Procesos que participan el personal de enfermería LOS Cuidados se proporcionan Libres de riesgo, manera continua, oportuna, humana, etc.	Atención de calidad al usuario sin considerar Raza, religión, sexo o nivel Socioeconómico Triple función Asistencial, de investigación y de enseñanza	Proporcionar servicios de enfermería Basados Eficiencias del cuidado humano Ofrecer a Pacientes hospitalizados, familia y comunidad Atención integral Énfasis Prevención, asistencia y restitución de la salud	Información y formación DE Personal de su salud Área Se integran inscripciones del equipo de salud Principios éticos	Integrante de institución médica sanitaria a asistir Que Presta un servicio enfermería Eficiente, eficaz oportuno Al Paciente, familia comunidad Aspecto, equidad y responsabilidad

Sistemas de trabajo	Control de enfermería	Objetivos	Función administrativa	Filos
Sistemas de trabajo for paciente	ES	Profesionar atención de enfermería	Evaluar los servicios de enfermería	Atención al usuario sin
de trabajo for funciones	Área organizacion acciones de enfermería distribución	valoración dx y el tx. de enfermería	A través Indicadores de calidad	Razones x o a d. Socio
de trabajo for en equipo	Zona de operación	Coordinar las acciones del equipo	De Atención, calidad, eficaz y productividad	Triple
	Cuarto de Medicamentos	Proporcionar educación al paciente y familia		Asistencia
	Cuarto de tratamiento específicos		Los Cuidados se proporcionan	invers de en
	Zona de admisión	Integrarse al equipo multidisciplinario		
	Sala de estudio			
	Sala de Roperia		Libres de riesgo, manera continua, oportuna, humana, etc.	

Estructura formal del Departamento de enfermería

Filosofía	Misión	Departamento de enfermería	Visión
Atención de calidad en el servicio sin considerar raza, religión, sexo o nivel Socioeconómico	Propósito Proporcionar servicios de enfermería basados en ciencias del cuidado humano ofrecer a pacientes hospitalizados, familia y comunidad	ES LA Fuente de información y formación de personal de su salud	ES LA Estructura organizativa que tiene responsabilidad de la administración de enfermería en todos los niveles se integra
Triple función Asistencia, de investigación y de enseñanza	Enfasis Atención integral Prevención, asistencia y rehabilitación de la salud	Área Se integran inscripciones del equipo de salud	Colabora Administración médica y hospitalaria en la dirección Determinan y dirige sus propias funciones Trabaja otros departamentos del hospital Para mejorar la calidad de atención integral
etc	Principios éticos	Aspecto, equidad y responsabilidad	Visión Ser líder en atención del paciente, familia y comunidad Basado en el proceso de atención e investigación de enfermería Por su espíritu de responsabilidad, calidad y competencia

