

**Nombre de alumnos:** HENRRY ISAI  
LOPEZ PEREZ

**Nombre del profesor:** MARIA DEL  
CARMEN LOPEZ

**Nombre del trabajo:** MAPA  
CONCEPTUAL

**Materia:** PRACTICAS PROFESIONALES

**Grado:** 9°C ENFERMERIA

**ANATOMIA TOPOGRAFICA**

**TOPOGRAFIA Y SU TERMINOLOGIA**

**REGIONES DE LA CABEZA**  
La cabeza es la parte superior del cuerpo humano.

Comprende el estudio de los segmentos corporales, dividiendo al cuerpo en regiones delimitadas por los relieves corporales óseos. De esta forma, se divide al cuerpo humano en forma general en Cabeza, Tronco (tórax, abdomen) y Extremidades (superiores e inferiores)

**CRANEO**

**CARA**

**ABDOMEN**

El cráneo conocido como la región craneal; forma un armazón óseo que protege el encéfalo, en su parte externa se subdivide en:

La cara o región facial abarca la mitad inferior de la cabeza a partir de debajo de las orejas.

El abdomen es la parte inferior del tronco a la que se hallan unidas las otras dos extremidades, las inferiores o piernas.



FIGURA 1.2. Planos anatómicos. Demostración de los principales planos del cuerpo.



La anatomía topográfica divide el cuerpo humano en tres zonas principales: Cabeza, tronco y extremidades que, a su vez, estas son subdivididas en porciones más pequeñas denominadas regiones anatómicas.



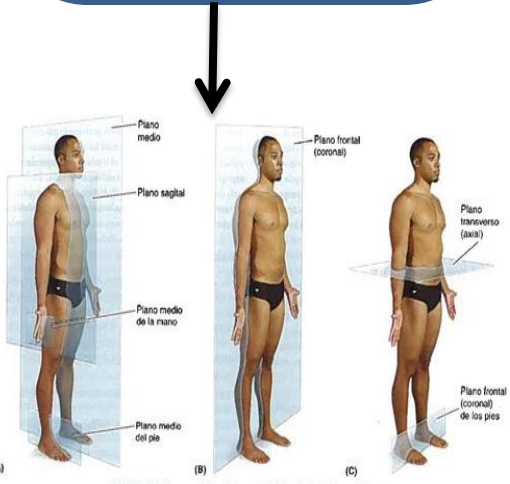
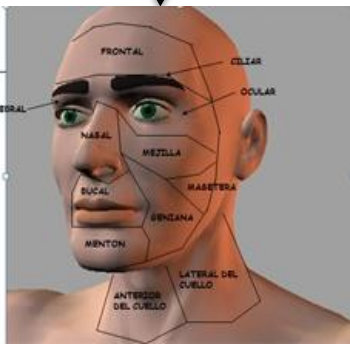
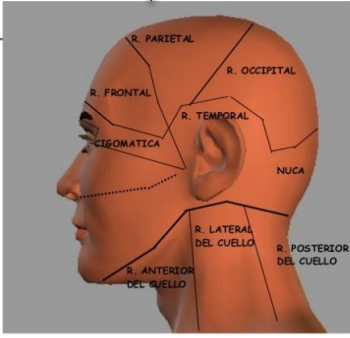
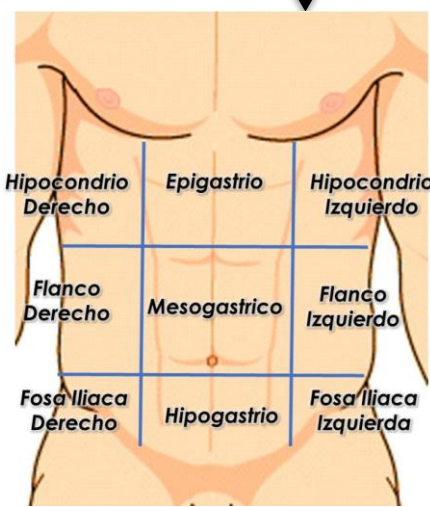
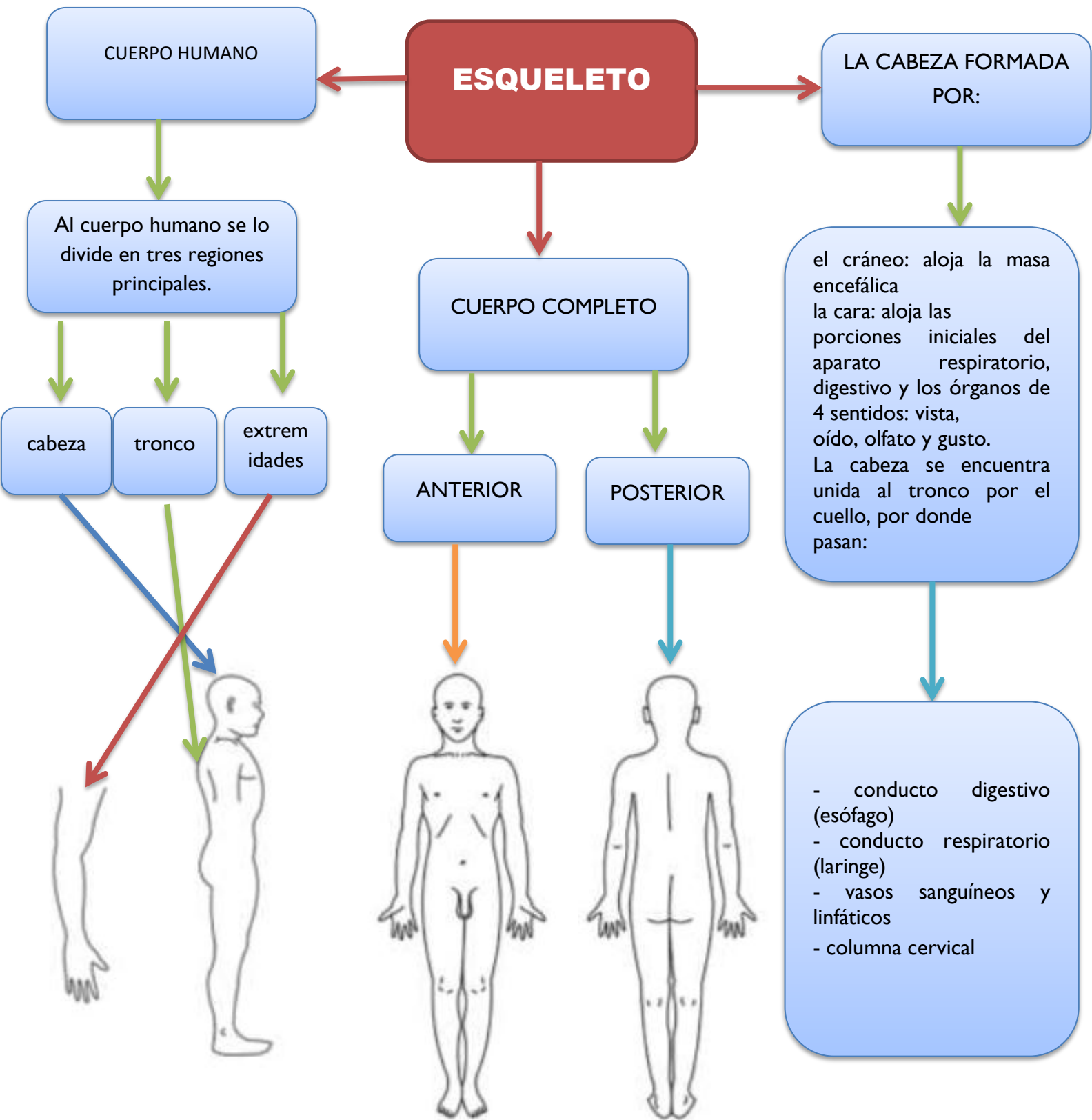

# COMPOSICION DEL ESQUELETO

tiene forma de cilindro, es aplanado de adelante hacia atrás; sostenido por la columna vertebral.

tiene forma de cilindro, es aplanado de adelante hacia atrás; sostenido por la columna vertebral.

El músculo diafragma lo divide en dos cavidades:

Extremidades: son 4  
 - 2 superiores: utilizadas para la aprensión (agarrar)  
 - 2 inferiores: para la locomoción (caminar)

De arriba hacia abajo son: -  
 Extremidades Superiores: hombro, brazo, antebrazo y mano

cavidad torácica: cerrada por las costillas. Aloja los órganos respiratorios (pulmones y tráquea) y cardiovasculares (corazón, grandes vasos y linfáticos).

- cavidad abdomino-pélvica: contiene los órganos digestivos, excretores y reproductores.

Extremidades Inferiores: cadera, muslo, pierna y pie Tanto las manos como los pies cuentan con 5 dedos, de los cuales el pulgar de las manos se opone a los otros, lo que permite la función de agarrar.

Al tórax se lo divide en 3 regiones: clavicular, esternal y pectoral, o mamaria.

Al abdomen se lo divide en 9 regiones: epigastrio, hipocondrios, región umbilical, flancos, hipogastrio y fosas ilíacas.

