



Taller de elaboración de tesis

Unidad IV

Catedrática: Mireya del Carmen García Alfonso

Gloria Cristina Estrada Morales

Lic. En Enfermería

9° "B"



Comitán de Domínguez, Chiapas.  
06 de julio de 2020.

Unidad IV  
4.1 ¿Qué implica la etapa de recolección de datos?

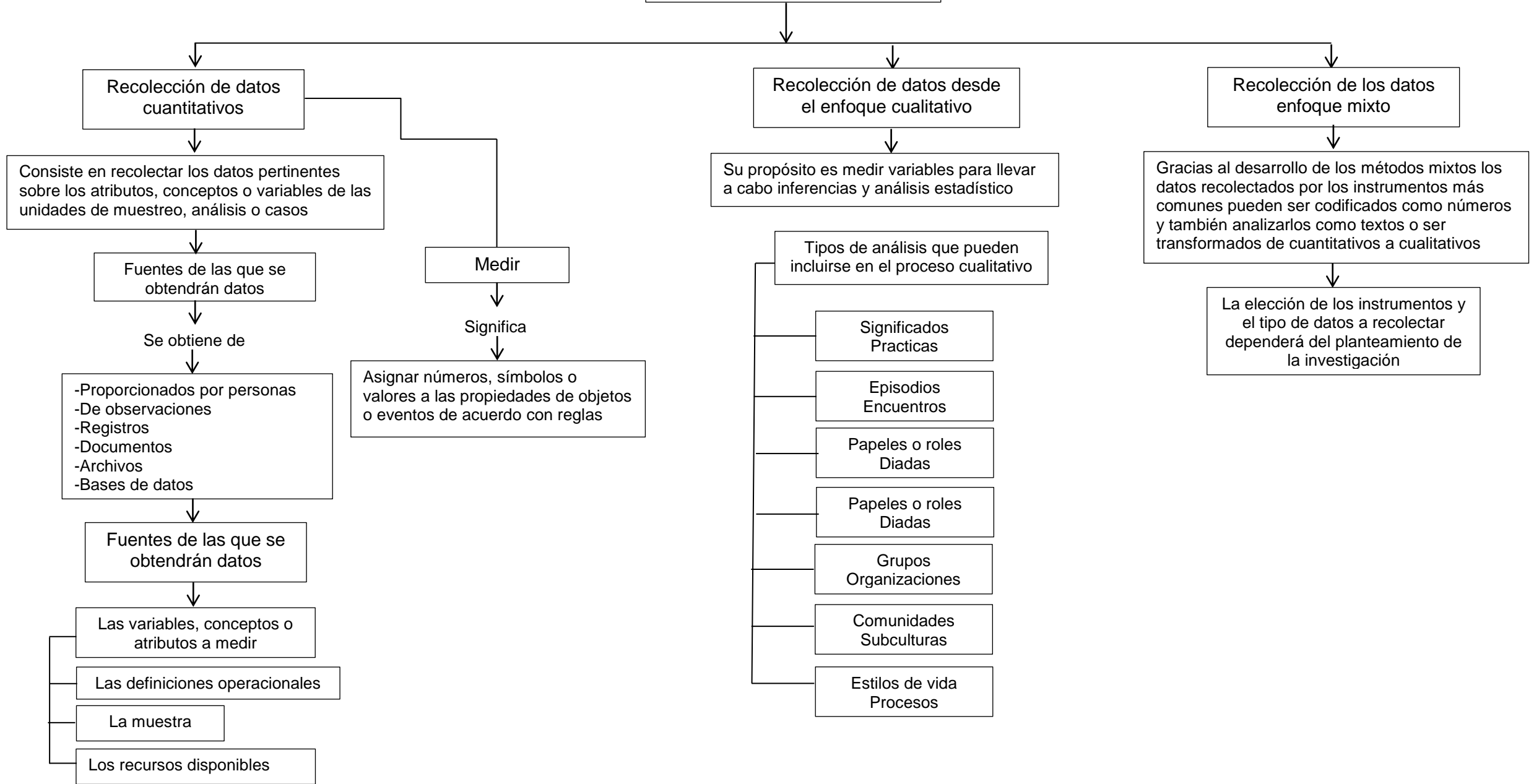

Unidad IV  
4.2 Análisis de datos

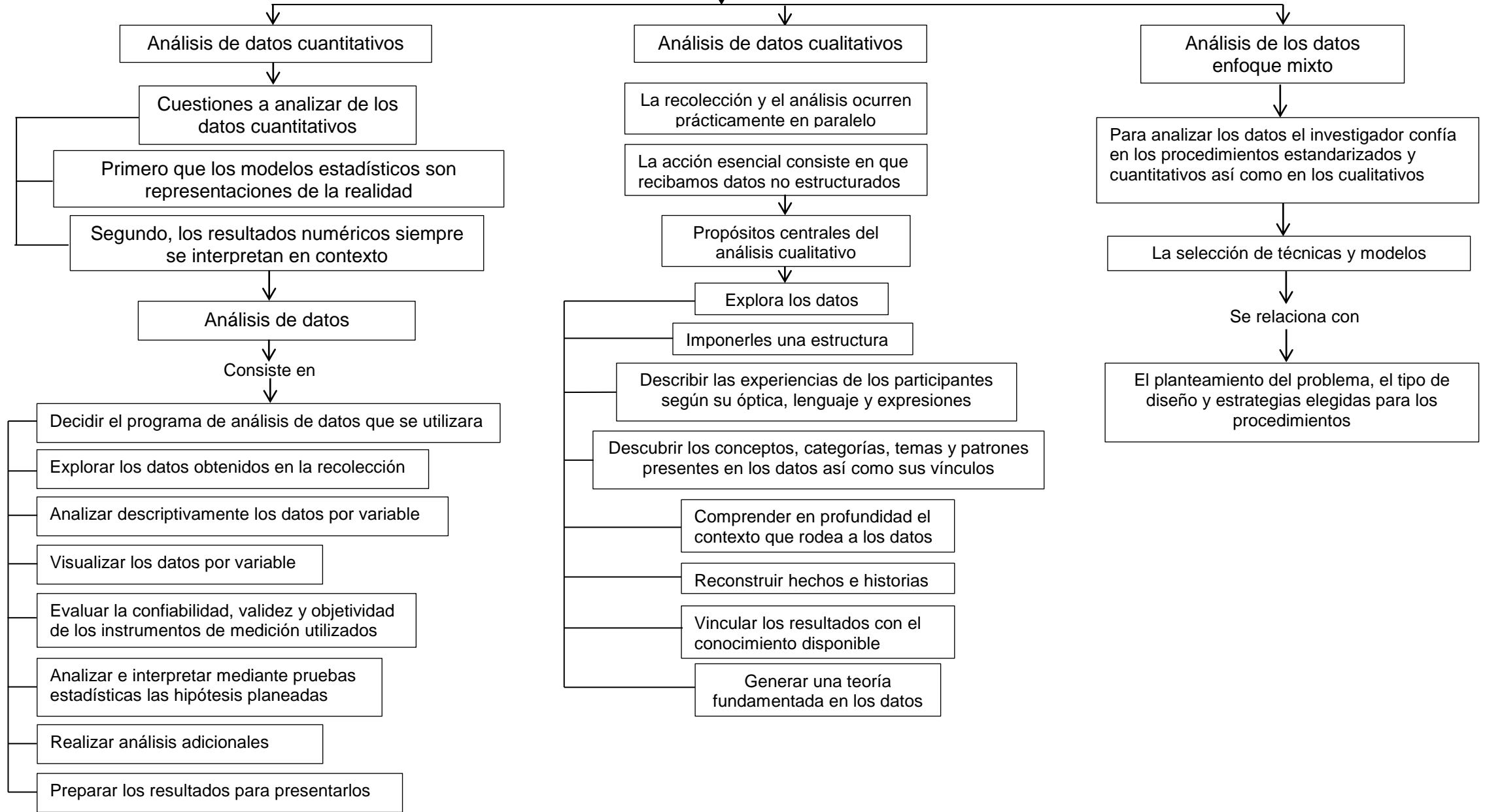

Unidad IV

4.3 Sugerencias y propuestas

Ámbitos de las recomendaciones

Recomendando la utilización de la investigación como punto de referencia

Para la aplicación de la investigación en un problema determinado

Las recomendaciones se redactan de forma sencilla y breve

En una tesis tienen una extensión máxima de una página y en discreciones

4.4 Conclusiones

Su propósito es presentar de forma integrada y sintética la investigación y argumentar sobre el significado de todo esto

Representa la etapa final del proceso de investigación, para presentar de manera general los resultados de todo el trabajo de investigación

Debe ofrecer respuestas a las preguntas planteadas en la investigación, con base al problema, exponiendo el cumplimiento del objetivo general, la afirmación o negación de la hipótesis

Es la última argumentación a la que se llega con fundamento en la información y análisis que se expusieron en el cuerpo del trabajo

4.5 Referencias bibliográficas

Son un listado con la información completa de las fuentes citadas en el texto que permite identificar y localizarlas para cerciorarse de la información contenida allí o complementarla

Todos los autores citados en el cuerpo de un texto o trabajo deben coincidir con la lista de referencia final