

**Nombre de alumnos: Amci Jahdai Hernández León.**

**Nombre del profesor: García Alfonzo Mireya del Carmen.**

**Materia: Taller de elaboración de tesis.  
Grado: Noveno cuatrimestre.**

**Grupo: "B".**

PASIÓN POR EDUCAR

**Comitán de Domínguez Chiapas**



### LA INTRODUCCIÓN

1. Representa la idea general del tema.
2. **Contiene:**
  - El porqué se eligió la temática.
  - Los objetivos y fines que motivaron el tema de investigación.
  - Narrar brevemente el contenido de cada capítulo de la monografía.
  - Descripción de la metodología usada.
  - Alcances y limitaciones de la investigación.
3. La palabra introducción se escribe en la séptima línea, debidamente centrada, escrita con mayúsculas y en negrita

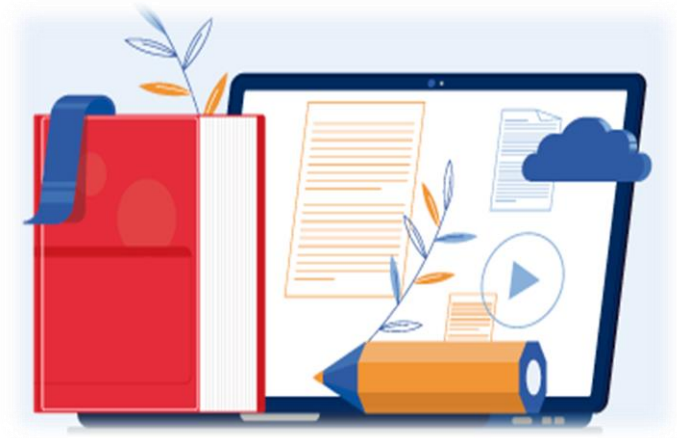

#### ELEMENTOS DEL PLANTEAMIENTO DEL PROBLEMA DE INVESTIGACIÓN

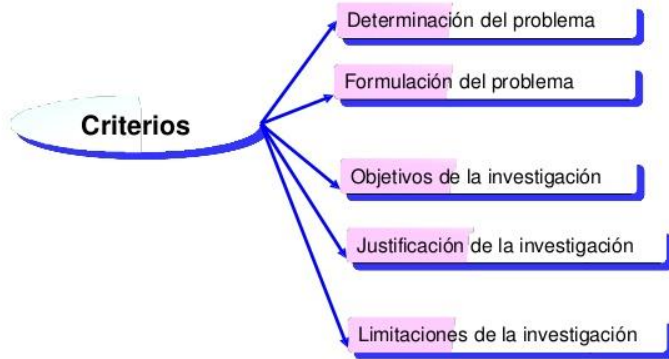

Este trabajo contiene.

← **Cuerpo del trabajo de tesis.** →

**Hipótesis:**  
bien formulada tiene como función encausar el trabajo que se desea llevar al efecto.



**Metodología** Un método es una serie de pasos sucesivos, conducen a una meta.

Conclusiones: una síntesis de los resultados obtenidos.

CONCLUSION

**Bibliografía:** Documentos y textos utilizados como apoyo en la investigación.



- \*Nota Aclaratoria.
- \*Glosario.
- \*Nexos y apéndice.

