



Nombre de alumno: Karen Concepción Velázquez Santiago

Nombre del profesor: ZAMORANO RODRÍGUEZ MARÍA CECILIA.

Nombre del trabajo: mapas conceptuales

Materia: Administración y evaluación de los servicios de enfermería

Grado: Noveno cuatrimestre.

Grupo: "B".

Licenciatura en enfermería

Comitán de Domínguez Chiapas, 10 de junio del 2020.

2.114 Los procedimientos incluidos en el plan y en la institución.

Planificación

Se clasifica

Estratégica

Se realizan los directivos de una empresa.

Analizar factores internos y externos y su repercusión en los objetivos de la empresa.

Suele

Tratarse a largo plazo, en general varios años.

Táctica

Suele

Relacionarse con la toma de decisiones a corto plazo.

Para

Sobre llevar una crisis inesperada.

Operativa

Se

Refiere a la organización de recursos y del personal de un plan de acción.

Es

Esencial para toda empresa ya que trazó el plan de acción y la relación que tendrán los distintos departamentos.

Normativa

Se trata de una serie de reglas y normas que se crean para el correcto funcionamiento.

Desde

la perspectiva de los empleados hasta los horarios de trabajo y los pausas.

Interactiva

Es la más utilizada por empresas que ofrecen productos tecnológicos.

Se

Basa en trazó soluciones o problemas en un futuro ideal.

Como en el camino para alcanzar dicho futuro.

2.1.5 Instrumentos de la planificación aplicados a los servicios de enfermería.

Los estrategias como elementos de la planificación, definen que en los negocios debiera estar la empresa en el largo plazo.

Planificación operacional

Es
Demás corto plazo que la planificación estratégica

También

Asume como establecidos los objetivos y las metas y establece formas y procedimientos de corto plazo para lograrlos.

Es

Refiere a un periodo de tiempo de un año o menos.

Planificación estratégica

Es

Un subproceso de la planificación que se enfoca en la creación de un plan.

Que

Es un documento que muestra medidas y acciones concretas que deben ser llevadas a cabo

Para

lograr la visión y misión

- Visión

- Misión

- Políticas

- Planificación y estrategias

- Planificación operacional

- Beneficios de la planificación empresarial

- La planificación como un elemento de procesos administrativos

- Retroalimentación de la planificación.

2.2 La Organización de los servicios de enfermería.

Organización

Un sistema diseñado para alcanzar metas y objetivos.
Grupo social formado por personas.

Es fundamental

Puedan realizar las tareas que se les han encomendado

lograr los fines que se han marcado.

Es necesario

Conten con una red de recursos.

- los humanos
- los tecnológicos
- los económicos
- los inmateriales
- los naturales
- los intangibles.

Organización de empresa

Hace referencia a la estructura organizativa denominada administración organizativa en el ámbito empresarial.

Es considerada como la base del funcionamiento de la empresa.

2.2.1 Estructura formal del departamento de enfermería.

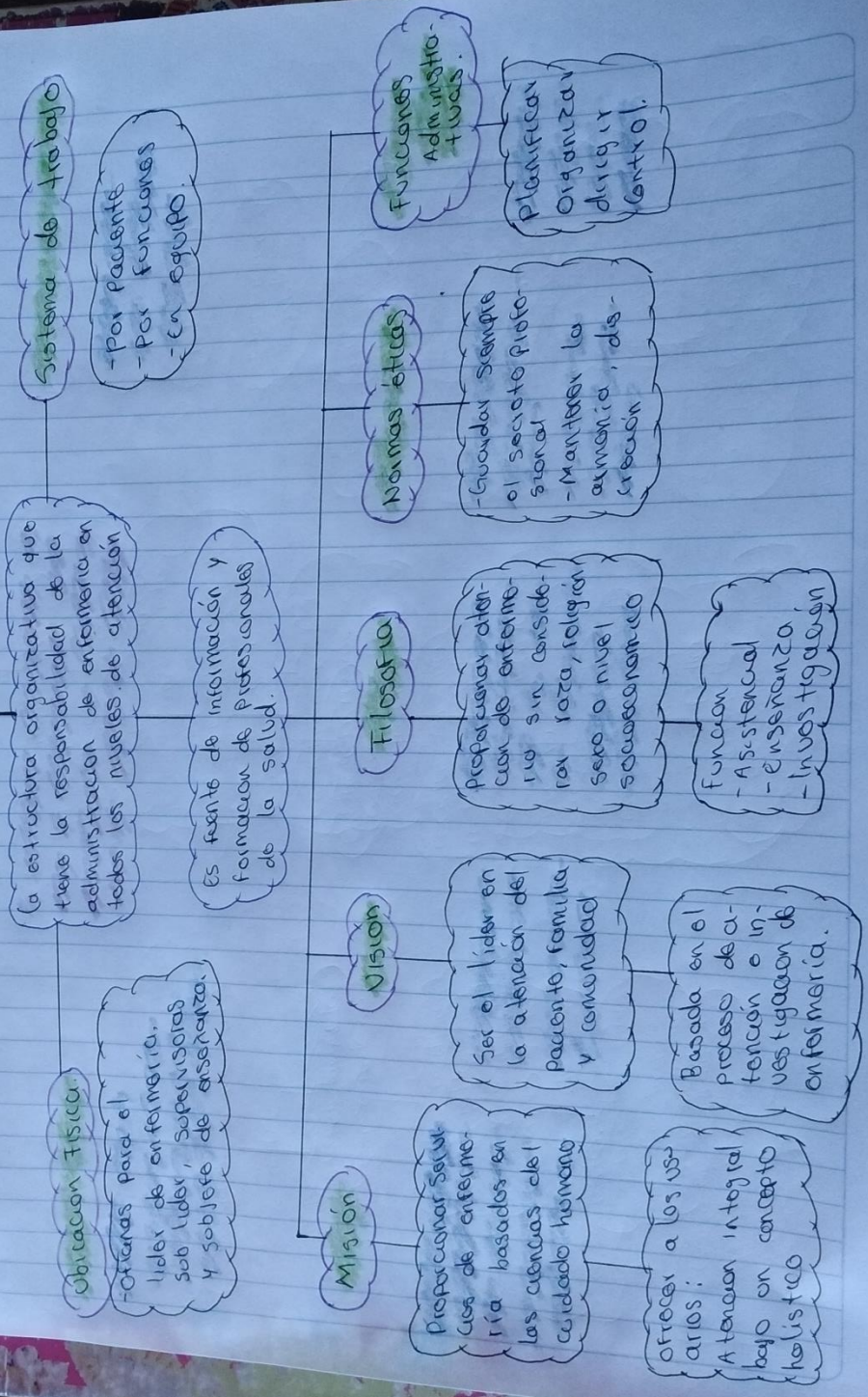

Ubicación Física.

- Oficinas para el líder de enfermería, supervisores y soporte de enseñanza.

La estructura organizativa que tiene la responsabilidad de la administración de enfermería en todos los niveles de atención

Es fuente de información y formación de profesionales de la salud.

Sistema de trabajo

- Por paciente
- Por funciones
- En equipo.

Misión

Preparar servicios de enfermería basados en las ciencias del cuidado humano

Ofrecer a los usuarios: Atención integral bajo un concepto holístico

Visión

Ser el líder en la atención del paciente, familia y comunidad

Basada en el proceso de atención e investigación de enfermería.

Filosofía

Preparar atención de enfermería sin considerar raza, religión, sexo o nivel socioeconómico

Función:
- Asistencial
- Enseñanza
- Investigación

Normas éticas

Guardar siempre el secreto profesional
- Mantener la armonía, disciplina

Funciones Administrativas.

Planificar, Organizar, dirigir y controlar.