ALUMNOS:

ENRIQUE VÁZQUEZ GONZÁLEZ

DOCENTE:

MIREYA DEL CARMEN GARCIA ALFONZO

MATERIA:

TALLER DE ELABORACION DE TESIS

CARRERA:

LIC. ENFERMERIA

GRADO Y GRUPO:

9NO "A"

TRABAJO:

MAPA CONSEPTUAL

Comitán de Domínguez Chiapas,8 de julio del 2020

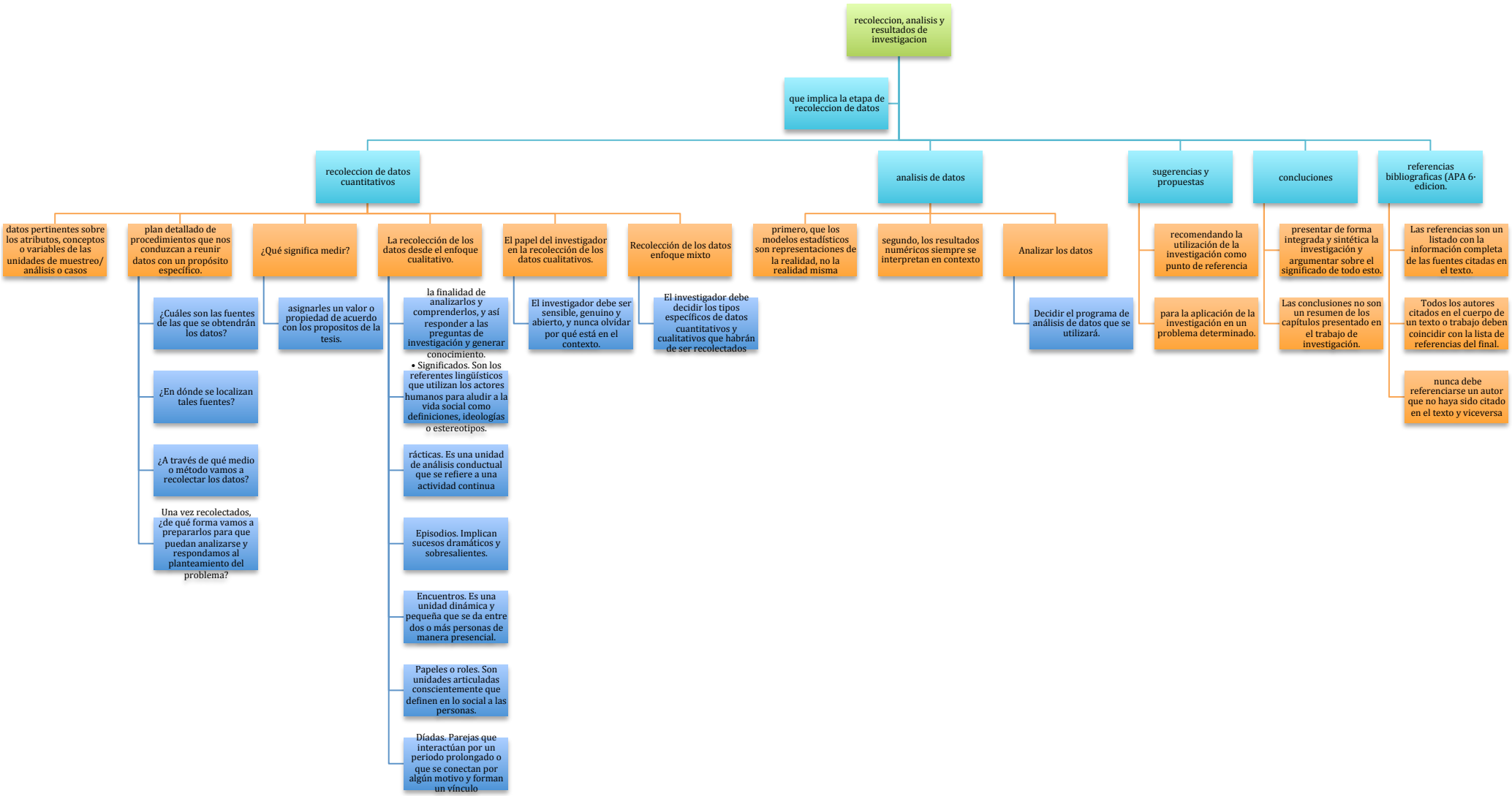
recoleccion, analisis y resultados de investigacion
que implica la etapa de recoleccion de datos
recoleccion de datos cuantitativos
datos pertinentes sobre los atributos, conceptos o variables de las unidades de muestreo/análisis o casos
plan detallado de procedimientos que nos conduzcan a reunir datos con un propósito específico.
¿Cuáles son las fuentes de las que se obtendrán los datos?
¿En dónde se localizan tales fuentes?
¿A través de qué medio o método vamos a recolectar los datos?
Una vez recolectados, ¿de qué forma vamos a prepararlos para que puedan analizarse y respondamos al planteamiento del problema?
¿Qué significa medir?
asignarles un valor o propiedad de acuerdo con los propositos de la tesis.
La recolección de los datos desde el enfoque cualitativo.
la finalidad de analizarlos y comprenderlos, y así responder a las preguntas de investigación y generar conocimiento.
• Significados. Son los referentes lingüísticos que utilizan los actores humanos para aludir a la vida social como definiciones, ideologías o estereotipos.
rácticas. Es una unidad de análisis conductual que se refiere a una actividad continua
Episodios. Implican sucesos dramáticos y sobresalientes.
Encuentros. Es una unidad dinámica y pequeña que se da entre dos o más personas de manera presencial.
Papeles o roles. Son unidades articuladas conscientemente que definen en lo social a las personas.
Díadas. Parejas que interactúan por un periodo prolongado o que se conectan por algún motivo y forman un vínculo
El papel del investigador en la recolección de los datos cualitativos.
El investigador debe ser sensible, genuino y abierto, y nunca olvidar por qué está en el contexto.
Recolección de los datos enfoque mixto
El investigador debe decidir los tipos específicos de datos cuantitativos y cualitativos que habrán de ser recolectados
analisis de datos
primero, que los modelos estadísticos son representaciones de la realidad, no la realidad misma
segundo, los resultados numéricos siempre se interpretan en contexto
Analizar los datos
Decidir el programa de análisis de datos que se utilizará.
sugerencias y propuestas
recomendando la utilización de la investigación como punto de referencia
para la aplicación de la investigación en un problema determinado.
concluciones
presentar de forma integrada y sintética la investigación y argumentar sobre el significado de todo esto.
Las conclusiones no son un resumen de los capítulos presentado en el trabajo de investigación.
referencias bibliograficas (APA 6·edicion.
Las referencias son un listado con la información completa de las fuentes citadas en el texto.
Todos los autores citados en el cuerpo de un texto o trabajo deben coincidir con la lista de referencias del final.
nunca debe referenciarse un autor que no haya sido citado en el texto y viceversa