



Nombre de alumno: Susana Gpe. Espinoza Morales

Nombre del profesor: MIREYA DEL CARMEN GARCIA ALFONZO

Nombre del trabajo : Mapa conceptual unidad IV

Materia: TALLER DE ELABORACION DE TESIS

Grado: 9

Grupo: A

Comitán de Domínguez Chiapas a 9 de JULIO del 2020

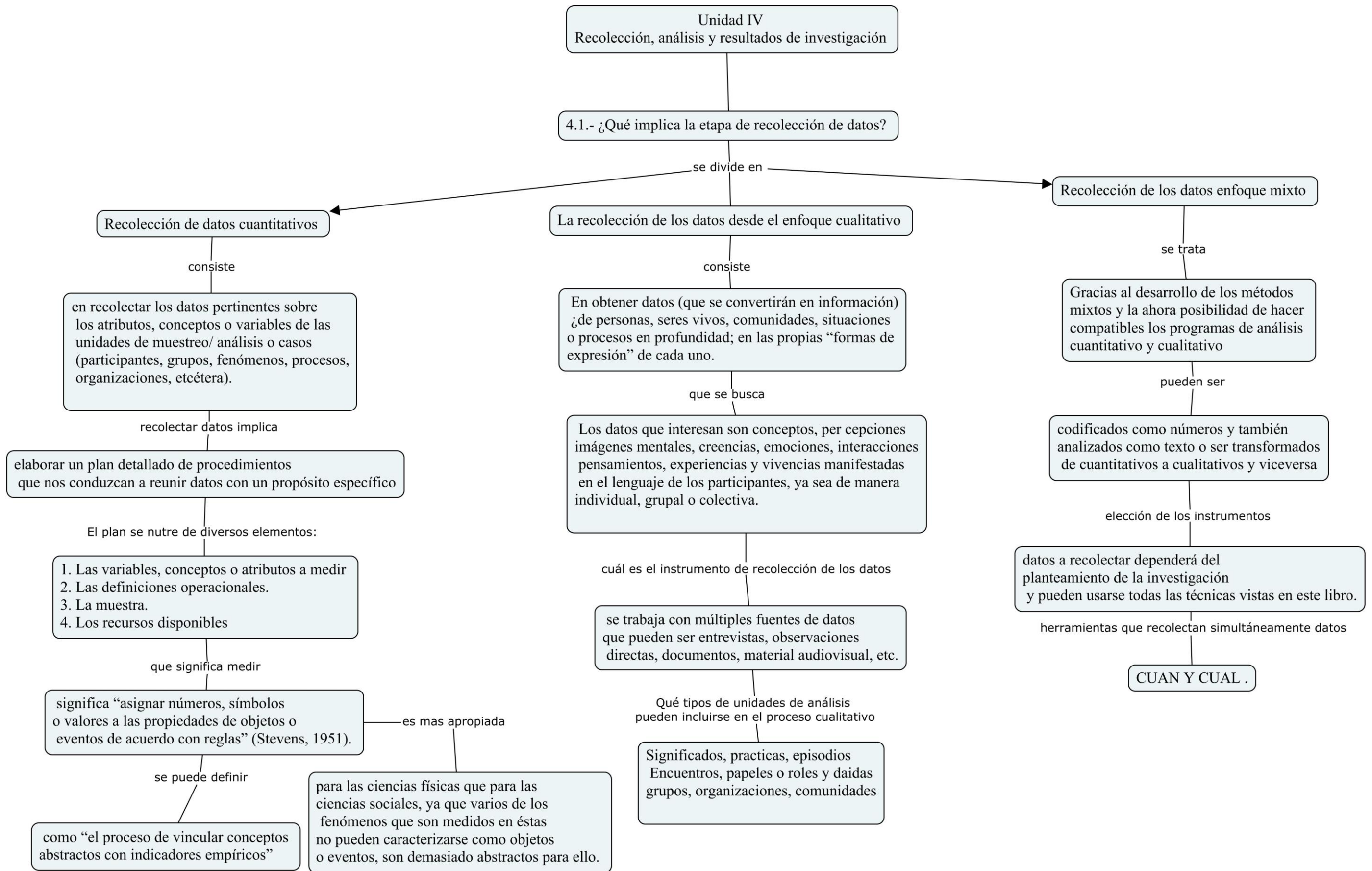

Unidad IV
Recolección, análisis y resultados de investigación

4.2.- Análisis de datos

Hay que recordar 2 cuestiones

primero, que los modelos estadísticos son representaciones de la realidad, no la realidad misma

segundo, los resultados numéricos siempre se interpretan en contexto, por ejemplo,

procedimiento que se sigue para analizar cuantitativamente los datos

es

el análisis cuantitativo de los datos se lleva a cabo por computadora u ordenador. Ya casi nadie lo hace de forma manual ni aplicando fórmulas, en especial si hay un volumen considerable de datos.

El análisis de los datos cuantitativos

primero se recolectan todos los datos y luego se analizan,

Análisis de los datos enfoque mixto

El análisis de los datos cualitativos

la recolección y el análisis ocurren prácticamente en paralelo; además, el análisis no es uniforme, ya que cada estudio requiere un esquema peculiar

Para analizar los datos, en los métodos mixtos el investigador confía en los procedimientos estandarizados y cuantitativos (estadística descriptiva e inferencial), así como en los cualitativos (codificación y evaluación temática), además de análisis combinados. .

4.3.- Sugerencias y propuestas

considera en dos ámbitos:

recomendando la utilización de la investigación como punto de referencia

la aplicación de la investigación en un problema determinado.

se recomienda

se redactan de forma sencilla y breve; comúnmente en una tesis, tienen una extensión máxima de una página y en disertaciones menores, media página; agregando en caso de ser necesario frases o citas que fundamentan las mismas.

4.4.- Conclusiones

su propósito es

es presentar de forma integrada y sintética la investigación y argumentar sobre el significado de todo esto.

representa

la etapa final del proceso de investigación para presentar de manera general los resultados de todo el trabajo de investigación;

4.5.- Referencias bibliográficas (APA 6° edición)

que es

son un listado con la información completa de las fuentes citadas en el texto, que permite identificarlas y localizarlas para cerciorarse de la información contenida allí o complementarla

se organiza

en orden alfabético y cada una debe tener sangría francesa. Para la referenciación de números o volúmenes de alguna publicación es necesario usar números arábigos y no romanos

BIBLIOGRAFIA

ANTOLOGIA .TALLER DE ELABORACION DE TESIS MAYO- AGOSTO (PAG 62)