

**LICENCIATURA EN ENFERMERIA**

**DOCENTE**

MIREYA DEL CARMEN GARCIA

**ALUMNO:**

MELVIN MENDOZA VILLALOBOS

**MATERIA:**

SEMINARIO DE TESIS

**ACTIVIDAD:**

SUPER NOTA

**FECHA:**

04-06-2020

# CUERPO PRELIMINAR



UNIVERSIDAD NACIONAL AUTÓNOMA DE MÉXICO  
POSGRADO EN CIENCIAS BIOLÓGICAS  
ENTIDAD ACADÉMICA

TÍTULO DEL PROYECTO

**TESIS**

QUE PARA OPTAR POR EL GRADO DE:  
**DOCTOR(A) EN CIENCIAS**

PRESENTA:

**NOMBRE DEL ALUMNO**

TUTOR(A) PRINCIPAL DE TESIS: (GRADO, NOMBRE COMPLETO)  
ENTIDAD DE ADSCRIPCIÓN, UNAM, O IPN, O UAM O LA QUE CORRESPONDA  
COTUTOR(A) DE TESIS: (GRADO, NOMBRE COMPLETO)\*  
ENTIDAD DE ADSCRIPCIÓN, UNAM, O IPN, O UAM O LA QUE CORRESPONDA  
COMITÉ TUTOR: (GRADO, NOMBRE COMPLETO)  
ENTIDAD DE ADSCRIPCIÓN, UNAM, O IPN, O UAM O LA QUE CORRESPONDA  
TUTOR(A) INVITADO: (GRADO, NOMBRE COMPLETO)\*  
ENTIDAD DE ADSCRIPCIÓN, UNAM, O IPN, O UAM O LA QUE CORRESPONDA  
\* Se incluirán únicamente si fue aprobado por el Comité Académico

MÉXICO, CD. MX. MES (EN EL QUE SE REALIZÓ EL EXAMEN), AÑO.



- **PORTADA**

La primera página del escrito, en este lugar se identifica la investigación; contiene el logo oficial de la Universidad, el nombre completo de la Unidad Académica

- **DEDICATORIA**

Página optativa en la que se hace mención a las personas a quienes el autor de la tesis quiere dedicar su investigación, se recomienda evitar el abuso de los nombramientos, en algunos casos se aconseja agregar un pensamiento o frase

- **AGRADECIMIENTO**

Página optativa que va encabezada por la palabra: **Agradecimientos**. El o los autores del trabajo hacen mención de las personas e instituciones que contribuyeron y apoyaron la realización de la investigación.

# CUERPO PRELIMINAR

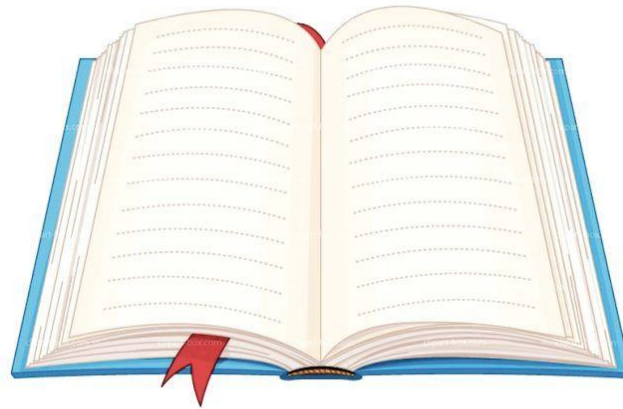
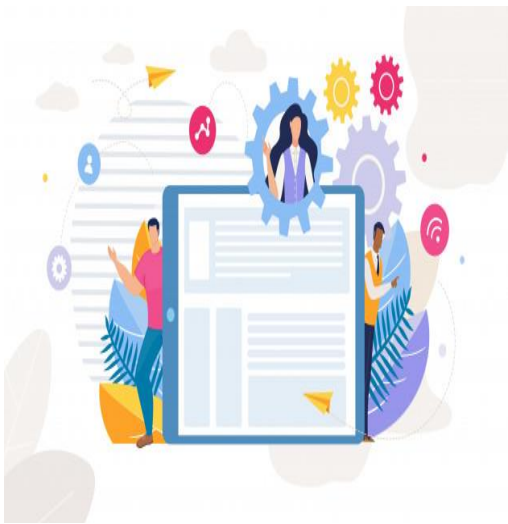

- TABLA DE CONTENIDO

Contenido se escriba una vez finalizado el trabajo, para que los distintos capítulos y subcapítulos queden con la paginación definitiva.

Ejemplo:

Imagen: (Universidad de Xalapa, 2014)

- ÍNDICE DE ILUSTRACIONES Y CUADROS.

Este índice es optativo de acuerdo a la cantidad de ayudas ilustrativas que contenga la investigación.

- RESUMEN.

El resumen determina la pertinencia de la investigación y permite decidir al lector si el documento es de su interés