

Licenciatura En Enfermería

DOCENTE

María Del Carmen López Silva

ALUMNO: Jhonatan López García

MATERIA: Prácticas Profesionales

ACTIVIDAD: Resumen

FECHA: 03/07/2020

3.1.1. Dolor de cabeza

La metástasis constituye el 40% de las neoplasias intracraneales, la localización supratentorial es la más frecuente. En el 50% de los casos son múltiples en el momento del diagnóstico.

La incidencia aumenta con la edad, Predomina en hombres, es alta por encima de los 65 años. Se presenta con convulsiones o como defecto neurológico.

- Neoplasias Pulmonares (50%)
- De mama (15%)
- Melanoma (10%)
- Riñón y Tubo digestivo

Metástasis Hemorrágica

Suelen ser de origen pulmonar, de riñón, mama, tiroides, carcinoma.

Procede del pulmón y son lesiones relativamente bien definidas y producen edema vasogénico periférico y moderado en la sustancia blanca

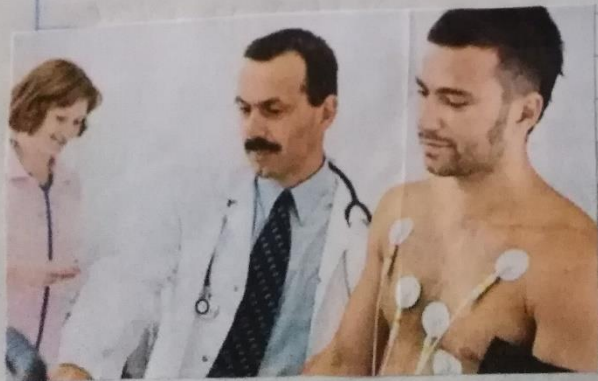

3.1.2 Dolor de Pecho

Se presenta en diferentes formas, desde una punzada intensa hasta un dolor sordo. En algunos casos, el dolor de pecho puede manifestarse como una sensación de opresión o dolor. En otros el dolor se desplaza por el cuello, llega a la mandíbula y luego se irradia a la espalda o un brazo o ambos.



Muchos problemas diferentes pueden ocasionar dolor de pecho. Las causas más peligrosas para la vida comprometen al corazón. Dado que el dolor de pecho puede indicar un problema grave es importante buscar atención médica inmediata.



Síntomas

Aunque a menudo se atribuye el dolor de pecho a la enfermedad cardíaca, muchas personas que padecen esta enfermedad dicen que sienten una leve molestia que no necesariamente identifican como dolor.

- Presión, inflamación, ardor o opresión
- Falta de aire
- Mareos o debilidad
- Sudor frío
- Náuseas o vómitos

Normas

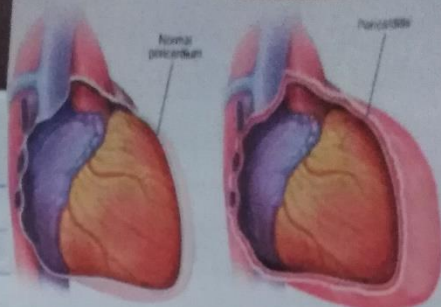

Causas relacionadas con el corazón.

Ataque cardíaco

↓
 Se produce cuando
 ↓
 bloquea el flujo de
 sangre
 ↓
 Por un coágulo de
 sangre.

Angina de Pecho

↓
 Dolor de Pecho
 ↓
 Causada por irrigación
 sanguínea deficiente
 ↓
 Se debe a la acumulación
 de placas gruesas
 en las paredes internas
 de las arterias.

Disesión aórtica

↓
 Afecta a la arteria
 principal (aorta).
 ↓
 Provoca la ruptura
 de la aorta.

Pericarditis

↓
 Inflamación del saco
 que rodea el saco del
 corazón
 ↓
 Provoca inflamación
 o dolor intenso cuando
 inhala.

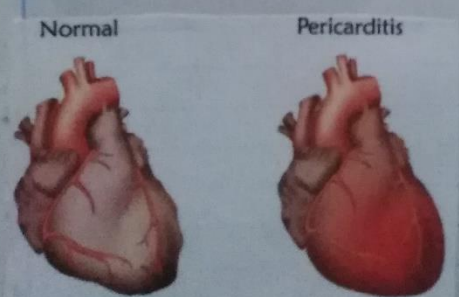

3.1.3 Dolor de Cuello

El dolor cervical es una causa frecuente de consultas médicas. Existe en torno al 20% de pacientes presentan síntomas que exceden en su duración de los seis meses o son recidivantes. Los estudios de imagen y de laboratorio se reservaron para aquellos pacientes con historia o exploración sugestiva de radiulopatía, lesión medular o enfermedad sistémica.

Síntomas

- Dolor que suele empeorar si sostienes la cabeza en un lugar durante periodos largos.
- Rigidez en los músculos o espasmos
- Capacidad disminuida para mover la cabeza
- Dolor de cabeza.



Bibliografía

Recuperado de:

<https://plataformaeducativauds.com.mx/assets/docs/files/assignatura/b21b8feec614d69be2964fa9608cfb.pdf>