



**Nombre de alumna: Leydi Karina  
Vázquez Hernández**

**Nombre del profesor: María del Carmen  
López Silba**

**Mapa conceptual: 1.1 topografía y  
terminología, 1.2 el esqueleto, 1.3  
composición del tronco**

**Materia: Prácticas profesionales**

**Grado: 9no**

**Grupo: A**

PASIÓN POR EDUCAR

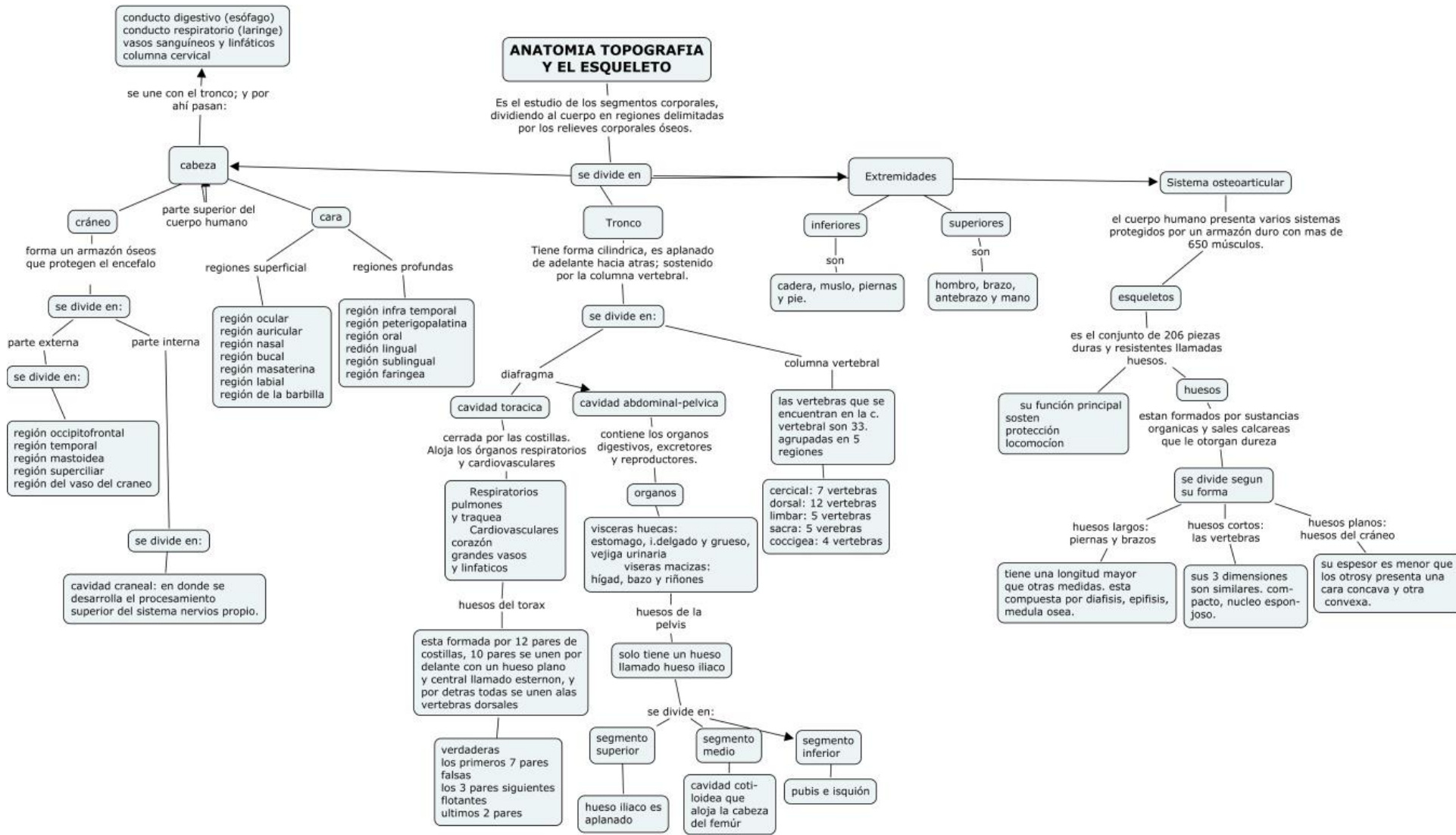

Imágenes

CRANEO Y CABEZ



TRONCO: COSTILLAS, DIAFRAGMA, ABDOMEN, PELVIS, VERTEBRA

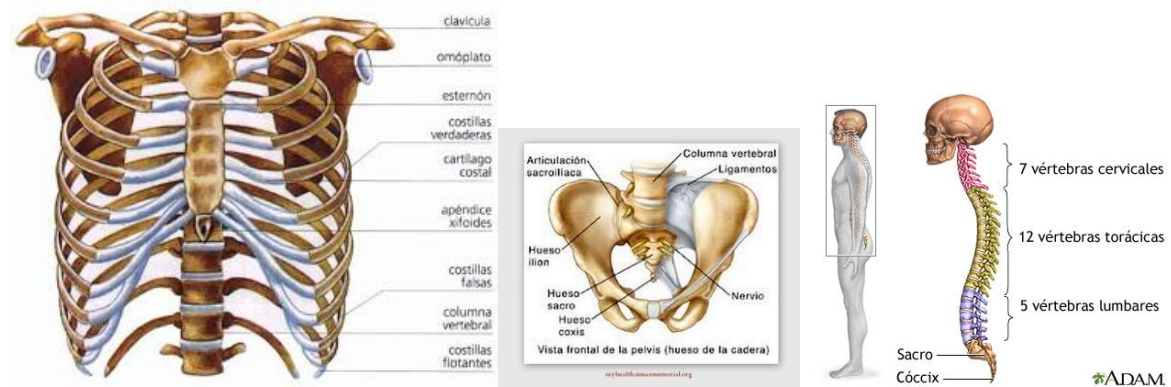

**Región Abdominal:**

- hipocondrio Derecho.
- Epigastrio.
- Hipocondrio Izquierdo.
- Flanco Derecho.
- Mesogastrio.
- Flanco Izquierdo.
- Fosa Iliaca Derecha.
- Hipogastrio.
- Fosa Iliaca Izquierda.