



**Nombre de alumna: Graciela Yazmín
Rodríguez Silva**

**Nombre del profesor: Ma. Del Carmen
López Silba**

**Nombre del trabajo: mapas
conceptuales**

PASIÓN POR EDUCAR

Materia: Prácticas profesionales.

Grado: 9º

Grupo: "A"

Comitán de Domínguez Chiapas a 08 de mayo del 2020, viernes.

TOPOGRAFIA Y SU TERMINOLOGIA

ANATOMIA TOPOGRAFICA Comprende el estudio de los segmentos corporales, dividiendo al cuerpo en regiones delimitadas por los relieves corporales óseos.

se divide al cuerpo humano en forma general en Cabeza, Tronco y Extremidades

REGIONES DE LA CABEZA

La cabeza es la parte superior del cuerpo humano y se divide en 4:

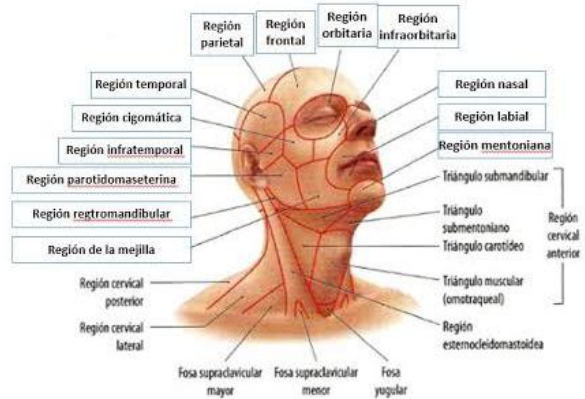

ABDOMEN

Es la parte inferior del tronco a la que se hallan unidas las extremidades

Partes o zonas constituyentes del abdomen:

- ✓ Parte delantera superior: epigastrio e hipocondrios derecho e izquierdo.
- ✓ Parte delantera central: región umbilical u ombligo.
- ✓ Parte delantera inferior: hipogastrio o vientre y las fosas iliacas derecha e izquierda.
- ✓ Parte trasera superior: región lumbar.

En su parte externa:

- ✓ Vísceras huecas: estómago, intestinos (grueso y delgado), vejiga urinaria.
- ✓ Vísceras macizas: hígado, bazo, riñones.



Cráneo

El cráneo conocido como la región craneal; forma un armazón óseo que protegen el encéfalo.

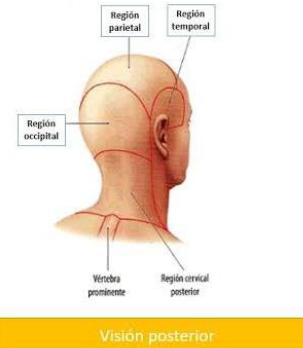

En su parte externa:

- ✓ Desde la frente a la parte posterior del cráneo comprende la región occipitofrontal.
- ✓ Toda la superficie correspondiente al músculo temporal abarca la región temporal.
- ✓ La apófisis mastoides se conoce como la Región mastoidea.
- ✓ Las cejas se conocen como la región superciliar y de los senos frontales y la región de la base del cráneo.

Cara

La cara o región facial abarca la mitad inferior de la cabeza a partir de debajo de las orejas

Regiones superficiales de la cara:

- ✓ Los ojos se conocen como la región ocular.
- ✓ Las orejas se conocen como la región auricular o región ótica.
- ✓ La nariz se conoce como la región nasal.
- ✓ Las mejillas abarcan la Región geniana o región bucal.
- ✓ La parte posterior de la mejilla se denomina como Región mase terina.
- ✓ Los labios abarcan la Región labial.
- ✓ La barbilla se conoce como la región de la barbilla

Regiones profundas de la cara:

- ✓ Región infra temporal o cigomática.
- ✓ Región pterigopalatina.
- ✓ La boca se conoce como región oral.
- ✓ La lengua se conoce como región lingual.
- ✓ La parte debajo de la lengua es Región sublingual.
- ✓ la faringe se denomina Región faríngea

COMPOSICION DEL TRONCO Y EL ESQUELETO

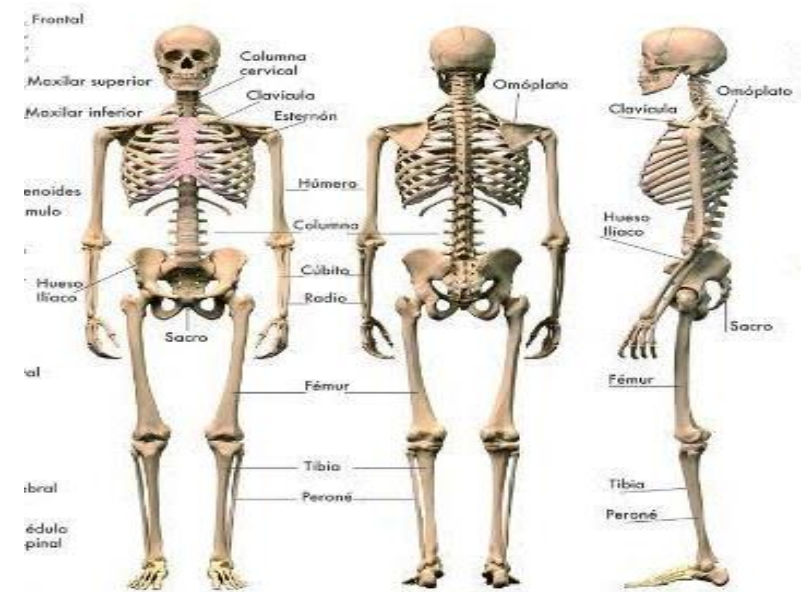

EL TRONCO

Tiene forma de cilindro aplanado hacia atrás y es sostenido por la columna vertebral.

El diafragma lo divide en:

cavidad torácica:
Aloja los órganos respiratorios y cardiacos.

cavidad abdomino-pélvica:
contiene los órganos digestivos, excretores y reproductores.



SISTEMA OSTEOARTICULAR

El esqueleto es el conjunto de 206 piezas duras y resistentes llamadas "huesos". Se dividen en: huesos largos, huesos cortos y huesos planos.

LA COLUMNA VERTEBRAL

Es el eje del esqueleto; Formado por huesos cortos llamadas vértebras, las que se superponen y se articulan entre sí

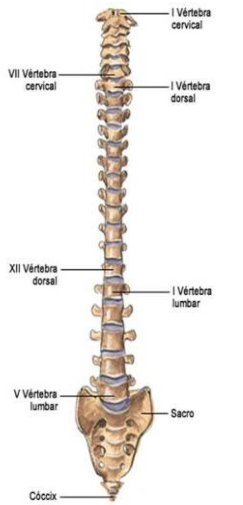

LA COLUMNA VERTEBRAL

formada por 12 pares de costillas, de las cuales 10 pares se unen por delante con un hueso plano y central llamado esternón, y por detrás, todas se unen a las vértebras dorsales.



HUESOS DE LA PELVIS

Comprende un solo hueso llamado hueso iliaco. Es plano, ancho, torcido sobre su eje. Se lo divide para su estudio en tres segmentos: - segmento superior: ilion o hueso ilíaco, es aplanado - segmento medio: cavidad cotiloidea que aloja la cabeza del fémur. - segmento inferior: con una porción anterior: llamada pubis y una posterior llamada isquion. Ambos forman un amplio orificio: agujero isquiopubiano, impropriamente llamado agujero obturador.



HUESOS DE LA CABEZA

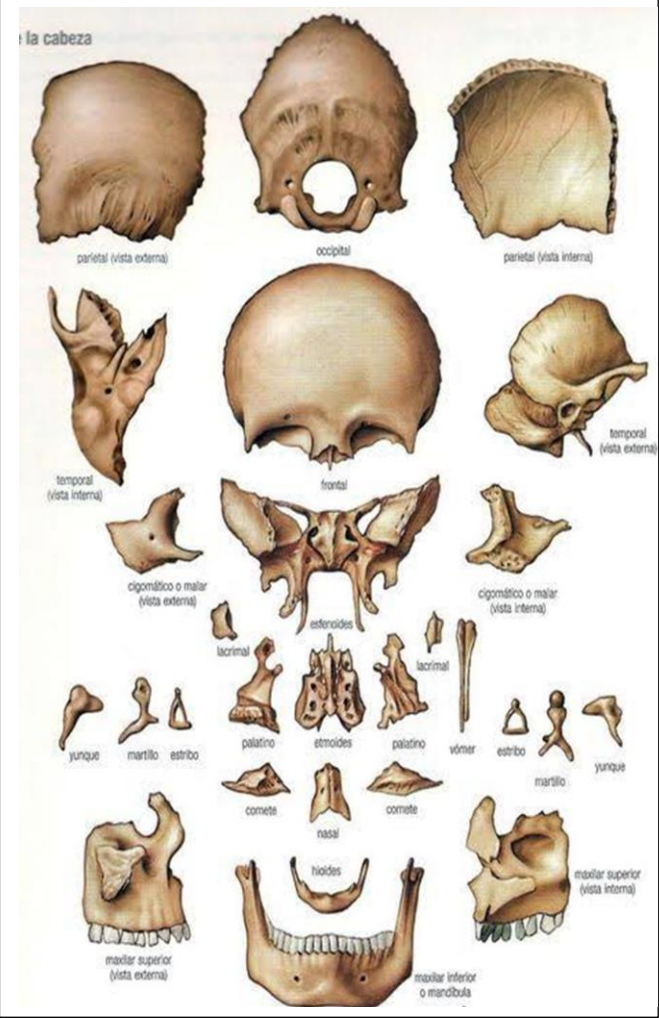
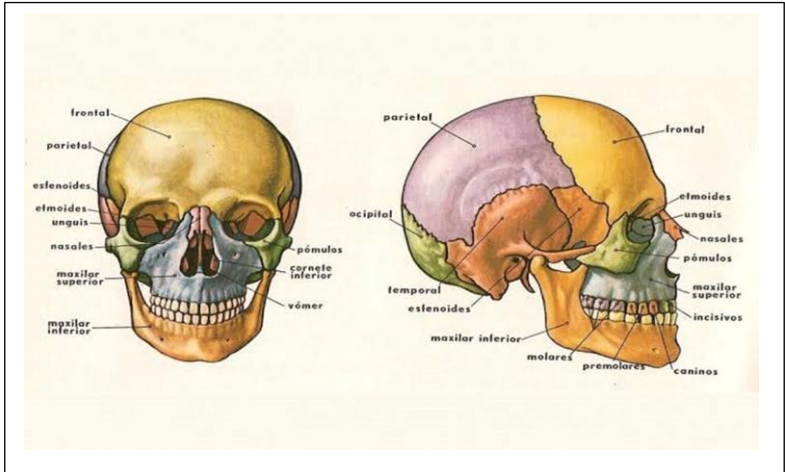

EXTREMIDADES

