

Lic. Enfermería



Alumna: Lupita Montes de Oca Trujillo

Profesor: Beatriz Gordillo López

Materia: enfermería del adulto

Sexto cuatrimestre, grupo C



Cáncer, es un término genérico que designa un amplio grupo de enfermedades que pueden afectar cualquier órgano del cuerpo

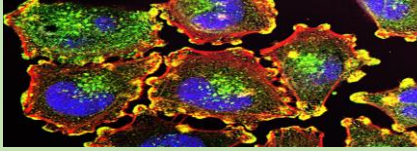

El control del cáncer involucra acciones aplicables a diferentes niveles y escalas; ellas van desde la promoción y prevención a través del control de factores de riesgo y el estímulo para una vida saludable hasta los cuidados paliativos en personas que enfrentan una enfermedad avanzada.

La enfermería especializada en cuidados de pacientes oncológicos es la herramienta de intervención de enfermería frente a pacientes con un tipo de crecimiento tisular maligno



Terapias van dirigidas a controlar el tumor (antitumorales) o los síntomas producidos por el tumor o por los tratamientos (atención paliativa)

Cuidados de enfermería al paciente oncológico

Intervenciones

Los tratamientos antitumorales pueden tener efecto local, como la cirugía o la radioterapia o efecto sistémico como la quimioterapia, la hormonoterapia o las terapias contra blancos celulares.

Datos objetivos

- Mascara facial
- Fatiga
- Agitación
- Sequedad de la piel
- Disminución de la presión arterial
- Disminución y volumen del pulso
- Disminución de la diuresis
- Disminución del llenado venoso
- Vómitos
- Flatulencias

Datos subjetivos

- Dolor abdominal
- Irritabilidad
- Informes verbales del dolor
- Conducta defensiva
- Tristeza profunda
- Temor al dolor
- Temor al sufrimiento



- Realice una valoración exhaustiva del dolor que incluya la localización, características, aparición / duración, frecuencia, calidad, intensidad o severidad del dolor y factores desencadenantes
- Administración de analgésicos
- Compruebe el historial de alergias a medicamentos.
- Controle los signos vitales antes y después de la administración de los analgésicos.
- Sedación consciente
- Potenciación de la seguridad
- Disminución de la ansiedad
- Manejo de líquidos/electrolitos
- Monitorización de líquidos
- Manejo de nutrición
- Manejo de las náuseas
- Manejo de hipoglucemia
- Apoyo emocional



Bibliografía

uds. (mayo/agosto de 2020). *plataformaeducativauds.com.mx*. Obtenido de *plataformaeducativauds.com.mx*: <http://plataformaeducativauds.com.mx/assets/docs/files/asignatura/21b6be95e16d594a568f17311fa8f559.pdf>