

Nombre de la alumna: López López
Verónica

Nombre del profesor: Mahonrry de
Jesús Ruiz Guillen

Nombre del trabajo: Mapas
Conceptuales

Materia: Patología del adulto

Grado: Sexto

Grupo: "C"

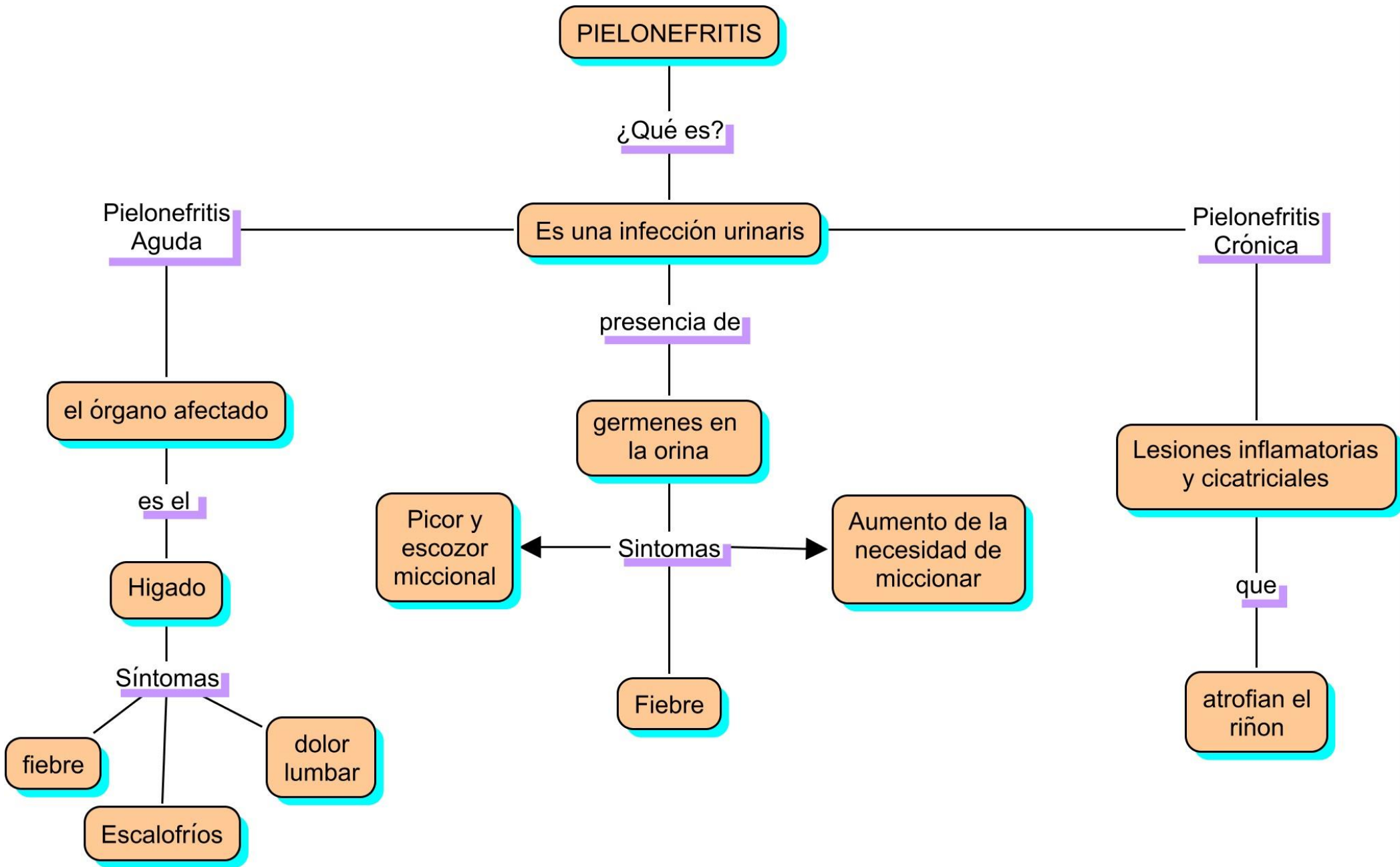

LITIASIS RENAL

¿Qué es?

enfermedad causada por

la

presencia de calculos o piedras

Diagnostico

Cálculos renales

se componen de sustancias

normales de la orina

se han concentrado y solidificado

en fragmentos

de mayor o menor tamaño

Síntomas

Son variables dependiendo del tamaño

Algunos pasan desapercibidos

Cólico nefrítico

Nauseas

Hematuria

Vómitos

Sudoración

Infecciones de orina

Se pueden descubrir

durante

Un análisis

Microscópico

rutinario de orina

INFECCIÓN DE LAS VÍAS URINARIAS

Es una

Infección

Parte de la vías urinarias afectada

que se

Produce

en cualquier

parte del

Aparato

Urinario

Síntomas

No siempre causan signos y síntomas

son

necesidad constante de orinar

Orina de color rojo

Ardor al orinar

Dolor pelvico en mujeres

pequeñas cantidades de orina

Orina de aspecto turbio

Orina con olor fuerte

Riñones

Vejiga

Uretra